学校生協
サービスガイドブック
2024

SERVICE GUIDEBOOK 2024

徳島県学校生活協同組合

〒779-3233　名西郡石井町石井字石井 1845-1

TEL.088-679-1357　FAX.0120-565-705

徳島県学校生協

https://www.tokugaku.jp

生協ホームページ
こちら

徳島県学校生活協同組合は、県内の国公立幼稚園・小学校・中学校・高等学校・特別支援学校・教育関係機関に勤務している教職員を組合員として昭和 24 年に設立されました。（現在は退職教職員を含んでいます）
自らの生活を守り向上させ福利厚生の一環をになうために、教職員、退職教職員によって作られた、いわば組合員の共有財産です。
現在、教職員の約 8 割以上が加入している学校生協は、組合員の皆様のために少しでも役立ちたいという思いをもって、さまざまな事業を展開しております。

組織・事業等の概要（2023 年 12 月 31 日現在）

生協名	徳島県学校生活協同組合
所在地	名西郡石井町石井字石井 1845 番地 1
電話番号	088-679-1357
組合員数	8,815 人
出資金総額	約 6,700 万円

出資金について

＊組合員加入時、出資金として 5,000 円をお預かりします。
＊出資金には、「出資配当金」や物資購入高[※1]に応じた「利用分量割戻金」が加算されます。
ただし、年度末決算時に剰余金がでた場合　※1 一部対象外あり

【例】　出資配当　1%（出資配当には 20.42%の税金がかかります）
利用分量割戻　1%
■組合員「阿波太郎さま」の場合
出資金が 5,000 円、年度内に共同購入で 10,000 円の商品を購入

出資金　5,000 円 物資購入高　10,000 円	⇨	出資配当金　40 円 （配当金 50 円、税金 10 円） 利用分量割戻金　100 円	⇨	出資金合計　5,140 円

＊出資配当や利用分量割戻につきましては、業績により実施できない場合もございます。
＊お預かりした出資金合計は、脱退時に全額お返しします。

学校生協について

Gakkoseikyo Gakkoyohin
One for all All for one !

徳島県学校生活協同組合
住所：徳島県名西郡石井町石井字石井1845-1
TEL：088-679-1357　FAX：0120-565-705

徳島県学校生協は、徳島県内の国公立幼稚園・小学校・中学校・高等学校・特別支援学校・教育関係機関に勤務している教職員（退職組合員も含みます）を組合員として、生活の文化的・経済的改善や向上を図ることを目的としています。

■ 出資金 5,000円（脱退時に返却します）をお預かりします。年会費等はかかりません。
■ 出資金については、出資配当金や学校生協物資購入高に応じた割戻金が加算されます。
※年度末決算時に剰余金が出た場合
■ 退職後も継続してサービスをご利用いただけます。（※生命保険「団体扱い」除く）

お得がいっぱい!! 未加入の方はすぐ組合員新規加入へお申し込みください!!

おトクに手軽に買い物がしたい

・指定店で特別価格にてお買い物ができます!!
（組合員証提示が必要です。）
※指定店詳細はホームページをご覧ください。

・インターネット掲載価格よりお得な組合員価格で購入できる商品もあります。

・カタログを見て簡単に注文できる共同購入がご利用いただけます。

本やCD・DVDを安く買いたい

書籍、CD、DVDについては定価よりお安く購入できます!!
（共同購入企画、HonyaClub）
※一部例外の商品があります。

便利なクレジットカードを作りたい

四国VISAゴールドカードが年会費無料でお申し込みいただけます。
（無料のロードサービスや空港ラウンジサービスがご利用いただけます。）

車にかかる費用を見直したい

・ガソリンが組合員価格で給油できます!!
（ENEOS・出光・コスモ石油・四国オイル）

・自動車保険を「団体扱い」にすると保険料が一般契約に比べ 最大約15%OFF !!
（取扱い可能な保険会社についてはホームページをご覧ください。）

・車購入特典①
新車や中古車購入で3千円～5千円のキャッシュバックあり!!
（保険会社のマイカー購入サポート制度）

・車購入特典②
トヨタ・日産・ホンダ・三菱・スバル・マツダ・ダイハツ・スズキなどほとんどの国内メーカーの新車、フォルクスワーゲン・ボルボなど一部海外メーカーの新車購入で1万円～3万円のギフト券またはキャッシュバック!! 指定の中古車購入でも対象となる販売会社あり。
（販売会社の特別マイカー購入サポート制度）

保険会社・販売会社それぞれ専用申込書を提出することにより、車購入特典①②は併用できるので二重でお得です!!

※ 詳細はホームページをご覧ください。

新規加入のお申し込みはこちらから

・安心できる保険に入りたい ・保険料を抑えたい

・学校生協 福利厚生制度
「あんしん団体保険」なら、剰余金が生じた場合、配当金があります!!

・CO・OP共済は 随時募集中です！

・生命保険「団体扱い」
直接保険会社支払いにしている生命保険料を団体扱いにすると保険料が割引になります!!
（取扱い可能な保険会社についてはホームページをご覧ください。）

・火災保険「団体扱い」・「集団扱い」
お気軽に見積もりをご依頼ください。
（東京海上日動・損害保険ジャパン）

住まいのことを相談したい

新築・マンション・リフォーム
契約時に特別割引または特別サービスが受けられます!!
※ 事前に必ず学校生協へご連絡ください。
詳細はホームページをご覧ください。

団体扱い生命保険	第一生命	アフラック	団体扱い自動車保険	三井住友海上火災保険
	明治安田生命	プルデンシャル生命		東京海上日動火災保険
	日本生命	オリックス生命		AIG損害保険
	大樹生命	SOMPOひまわり生命		損害保険ジャパン
	マニュライフ生命	東京海上日動あんしん生命		あいおいニッセイ同和損害保険
	富国生命	三井住友海上あいおい生命		西日本自動車共済
	朝日生命	かんぽ生命	保険	SBI損保
	住友生命	メットライフ生命		コープ共済（学校生協受付）

※上記生命保険会社、自動車保険会社にご加入の県費教職員で、現在保険料が給与天引きでない方は、団体扱いの対象になる可能性がございますので、ぜひご確認ください。
給与天引きになっているかご不明な方については、学校生協までご連絡ください。

本誌ページ		商社名	電話番号	利用方法等
貴金属・宝飾・時計		FUJIMOTO	06-6862-6091	組合員割引あり
		（株）ジュエリーピコ	0120-075-756	
	21	（株）ハラダ	088-622-6872	組合員証提示で10%OFF
	22	（株）池田時計店	088-622-2770	組合員割引あり
	23	林田商会	088-672-0505	組合員証提示で20～30%OFF
呉服	24	（株）呉服の三鈴	088-669-5298	組合員割引あり
紳士服	25	はるやま	086-226-7112	組合員証提示で10%OFF
	26	洋服の青山	088-625-5846	組合員割引あり
ガソリン		（株）四国オイル	0883-24-1394	給油時ガソリンカード提示で組合員価格
	27	丸善商事(株)	088-622-0111	
		ENEOS		
		出光		
その他サービス	29	株式会社イマデヤ	0120-44-5512	組合員割引あり
	30	(株)日本トリム	088-856-6220	組合員割引あり
	31	ザ　グラン　リゾート	0570-00-1955	電話・ネットから予約
	32	(株)四国しんきんカード	087-844-0707	年会費無料、退職後も継続
	33	四国労働金庫	088-623-1113	
		(株)小山助学館	088-654-2135	
	34	(株)高麗人参本舗	0120-59-6868	組合員様定価20～30%OFF
	35	東洋羽毛中四国販売（株）	0120-301-507	組合員割引あり
	36	(株)サカイ引越センター	0120-969-435	組合員割引20%OFF
	37	ゆず不動産	043-292-7032	
		スクールサポートクラブとくしま	088-687-3007	
	38	JCM	0120-322-755	ご成約特典あり
		ニッポンレンタカー	03-6859-6177	
		（株）バジェット・レンタカー四国	0120-957-876	
飲食関連		洋食　元	088-689-3754	組合員証提示で特典あり ※時季や時間帯により、サービスが異なる場合がございます。詳細は各店ご利用時にスタッフにご確認ください。
		ホテル千秋閣　レストラン聚楽	088-622-9121（代表）	
		居酒屋　ひの木	088-699-3988	

自動車関連		徳島トヨペット(株)	088-622-9137	各社専用申込書提出で特典あり
		(株)徳島マツダ	088-662-0011	
		東四国スバル(株)	088-662-5560	
	39	(株)日産サティオ徳島	088-665-4553	
		(株)ホンダ北徳島	088-693-4677	
	40	徳島三菱自動車販売(株)	088-662-0114	
		阿波スズキ販売(株)	088-665-7270	
		(株)徳島ダイハツモータース	088-662-5112	
	41	フォルクスワーゲン徳島	088-663-5111	
	42	ボルボ・セレクト徳島	088-678-8200	
新築	49	積水ハウス(株)	(松茂・三軒屋)展示場あり	事前に生協へ連絡すると特典あり ※モデルハウス、ショールームに行かれる方もまずは生協へご連絡ください。 事前に連絡がない場合は特典が受けられませんのでご注意ください。
	50	ミサワホーム四国(株)	(松茂)展示場あり	
	51	住友林業(株)	(松茂・三軒屋)展示場あり	
	52	大和ハウス工業(株)	(三軒屋)展示場あり	
		四国ホーム(株)(三井ホーム)	(三軒屋)展示場あり	
		トヨタホーム近畿(株)		
	53	(株)一条工務店	(松茂・三軒屋)展示場あり	
	54	(株)秀光ビルド		
		(株)はなおか		
		タマホーム(株)		
	55	セキスイハイム東四国(株)	(松茂)展示場あり	
新築・リフォーム		(株)松島組	088-679-1357 (学校生協)	
		丸浦工業(株)		
		(株)姫野組住宅センター		
		(株)ヤマダホームズ		
リフォーム		(株)岡田組		
		デザインビルド(株)		
		(株)ナイスリフォーム		
	51	住友林業ホームテック(株)		
		リビング東和		
	56	渡辺塗料(株)		
		フジスレート(株)		※総合展示場のみ記載しております
マンション		穴吹興産(株) 東四国支店		組合員証提示で2%OFF
		(株)穴吹工務店 四国支店		組合員証提示で1%OFF
	57	(株)和田コーポレーション		組合員証提示で1.5%OFF
	58	セントラル総合開発(株)		組合員証提示で1%OFF
住宅関連	59	(株)ヤマト産業		事前に生協へ連絡すると割引あり
		(株)トート		
		コミュニケーションバンク(株)		
		住宅設備アシスト(株)		

※提携業者およびサービス内容は変更する場合がございます。

共同購入をご存知ですか？

学校生活でのお役立ち商品を掲載
しています！
まずはチラシをご覧ください。

＼チラシはこちら／

カタログ・チラシのお申し込みはこちらから

※ 現職の方が学校お届けを希望される場合は、異動の関係上、年度ごとにお申込みをお願いいたします。

ご利用の流れ

①共同購入チラシ・カタログ送付

月に1回チラシ・カタログが学校生協から届きます。
※ご案内ができない月もございます。

②商品注文

ホームページからご注文いただくか、もしくは申込書をFAXか郵送でお送りください。お電話での注文も受け付けております。

③商品配達

ご注文いただいた商品は、現職の方は職場へ、退職の方・ご自宅配送希望の方は、※ご自宅へお届けします。（※送料条件あり）

④お支払い方法

1. 給与天引き
2. ご登録口座から引落
3. 郵便局払込用紙による振込

よくあるご質問

Q．組合員ではありませんが、注文できますか？

A．非組合員の方もご利用いただけます。学校生協には共同購入のほか、本誌に掲載されているお得なサービスがたくさんございます。書面で加入案内をさせていただきますので、この機会に当組合への加入をご検討いただければ幸いです。

Q．締切日を過ぎた場合は、注文できませんか？

A．ご注文いただける場合がございます。まずは学校生協までお問い合わせください。
（※共同購入の特性上、原則として締切日を厳守いただけますようお願いいたします。）

Q．学校用として、注文することができますか？

A．ご注文いただく際に、学校用とお知らせください。
（お支払いは郵便局振込用紙による振込となり、手数料は学校生協で負担します。）

◆その他ご不明な点は、学校生協までお問い合わせください。TEL：088-679-1357

人気商品ご紹介

※掲載商品の取り扱いがない場合がございます。予めご了承ください。

おいしい大豆で
作ったきなこ棒

黒糖ドーナツ棒

もっちりたい焼き
クリーム

さかなっつ ハイ！

学校生協オリジナル
仕込みそ完成品

カレーカシュー

学校生協の本やさん（HonyaClub）ご利用手順

書籍
10%OFF
で購入できます。

①学校生協ホームページから、学校生協の本やさんをクリック。

学校生協ホームページは
こちら

URL：https://www.tokugaku.jp

②「認証ページへ」をクリック。

③初めての方は、識別コードの発行を行います。
識別コードをお持ちの方は⑤に進みます。

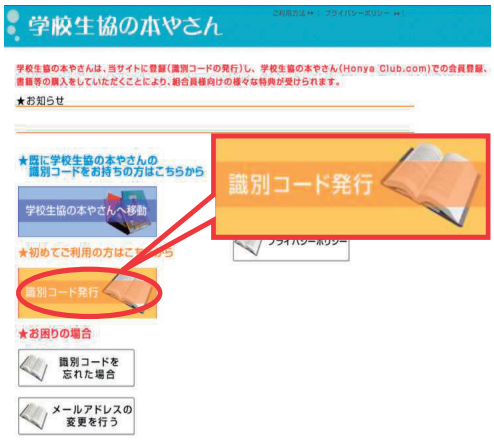

④所属単協・組合員コード・お名前・メールアドレスを入力し、認証をクリックすると、
登録したメールアドレスに、☆１０桁の識別コードが届きます。

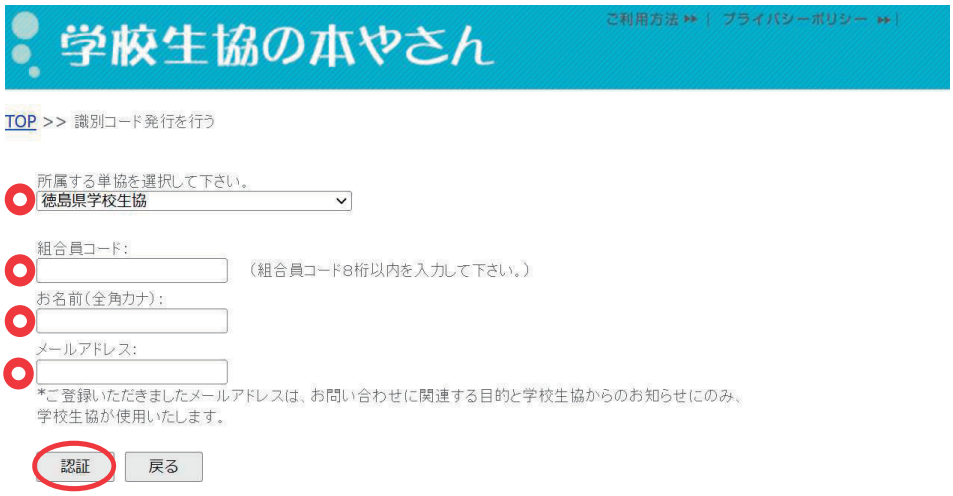

⑤「学校生協の本やさんへ移動」クリック。

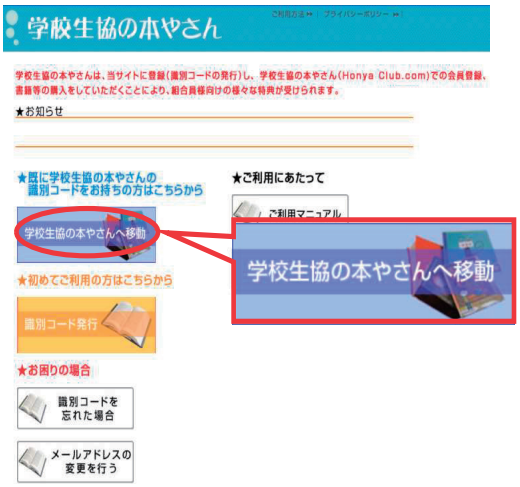

⑥１０桁の識別コードを入力し認証をクリック。

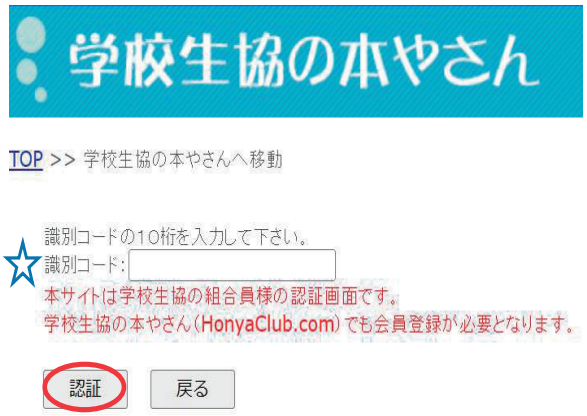

※識別コードを忘れた場合は、戻るボタンをおして、⑤の画面から識別コードを忘れた場合をクリックしてください。

⑦学校生協の本やさん（HonyaClub）が表示されます。
新規会員登録後、ログインをして注文を行ってください。

学校生協の本やさん「HonyaClub」 クーポン プレゼント

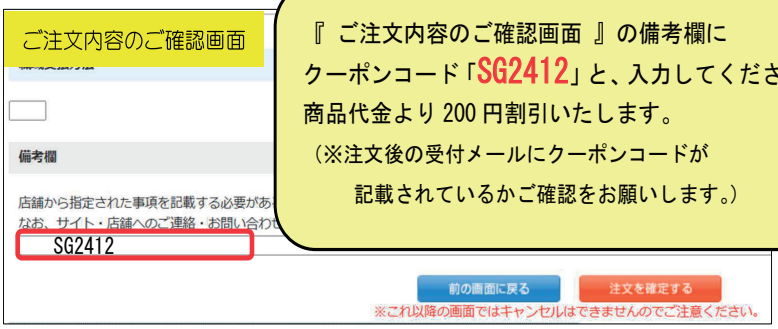

『 ご注文内容のご確認画面 』の備考欄に
クーポンコード「SG2412」と、入力してください。
商品代金より 200 円割引いたします。
（※注文後の受付メールにクーポンコードが
記載されているかご確認をお願いします。）

【注意事項】※利用期限は 2024 年 12 月 31 日までです。
・税込み 500 円以上のご注文時にお一人様 1 回限りご利用いただけます。　・クーポンの再発行はいたしかねます。
・利用期限を過ぎた場合や、クーポンコードの未入力は無効になりますのでご注意ください。

徳島県学校生協　弔慰金制度

平成２８年１２月１日から、徳島県学校生協組合員さまを対象に弔慰金制度が始まりました。

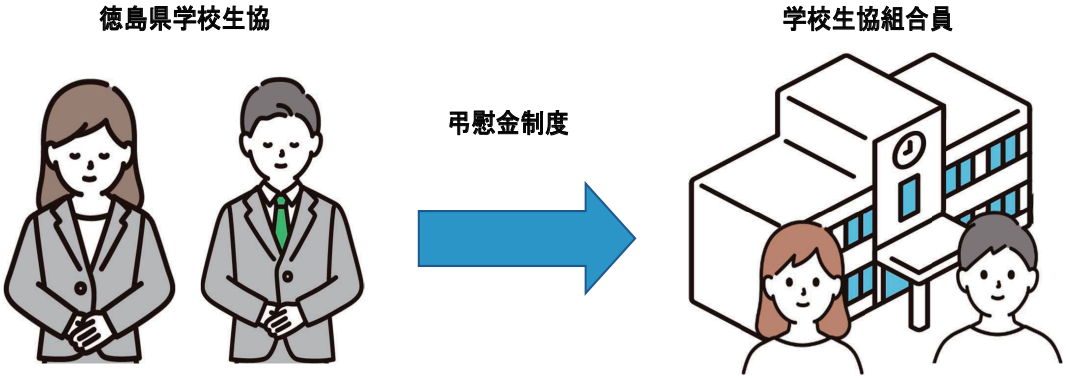

・組合員本人が死亡または高度障害状態
・５００，０００円支給
・組合員負担金なし

【概要】

・対　象　者	徳島県学校生活協同組合　組合員（再任用・臨時を除く県費の方）
・支　給　額	５００，０００円
・範　　囲	本人が死亡または高度障害状態（弔慰金規定付表）に該当
・受　給　者	組合員が死亡した場合･･･ 範囲及び順位は、労働基準法施行規則第４２条以下に定めるところによるものとし、同順位の者が２人以上存在する場合には、受給者のうち組合が認めた代表者に対し支払う 高度障害状態の場合･･･本人に支給
・弔慰金制度	学校生協が負担するため組合員負担金なし

組合員新規加入お申し込みは、学校生協ホームページまたは、二次元コードからお手続きください。
（弔慰金制度は組合員加入が必要です。）

新規加入申し込みは
こちら

学校生協 福利厚生制度「あ・ん・し・ん」について

学校生協組合員(再任用含む)のみが加入することができる、
学校生協独自の福利厚生制度です。

1年間のスケジュール

12月1日	翌年2月頃	5月中旬～下旬(予定)	6月下旬～7月中旬(予定)	10月頃
更新日(加入日)	**配当金還付**	**前期PR期間**	**後期PR期間**	**年末調整資料送付**
今回の更新日(責任開始期)です。翌年の11月末日までの1年間の保障が始まります。	前年度の収支計算を行い、剰余金が生じた場合は配当金としてご加入の皆さまへ還付します。	「あ・ん・し・ん」の新規加入のみ受けつけております。	ご結婚やご出産など、ライフスタイルの変化にあわせて保障を見直すことができます。	保険料控除に関して、年末調整手続きに必要な資料をお送りします。

POINT 配当金の還付対象の制度は「あ・ん・し・ん」と「医療保障保険」と「就業不能サポート」です。

制度概要

あ・ん・し・ん

死亡、所定の高度障害を保障します

傷害保険
急激かつ偶然な外来の事故による傷害(ケガ)を補償します

医療費あ・ん・し・ん制度
病気・ケガで1日以上の入院をした場合、もしくは入院を伴わない手術や放射線治療を受けた場合にそれぞれ給付金をお支払いします

総合医療サポート
【生保部分】【損保部分】
病気や不慮の事故による傷害を原因とした入院、所定の手術などを保障します

医療保障保険
病気やケガによる入院を保障します
※既加入者専用のコースのため新規加入できません

重病克服支援制度
7大疾病および上皮内新生物、死亡・所定の高度障害を保障します

ビッグライフ
病気やケガによる療養時の所得を補償します

ワイドライフ
病気やケガによる長期療養時の所得を補償します

就業不能サポート
病気やケガで働けない場合(就業不能状態)を保障します
所定の精神障害による就業不能もお支払いします

健康づくりサポート
健康管理をサポート

給付例

■「あ・ん・し・ん」C1コース　■「医療費あ・ん・し・ん制度」2.5万円コース
■「総合医療サポート」(生保部分)日額5,000円コース　に加入の場合

ケガの場合

例：マラソン中に転倒し骨折。継続して7日間入院した場合

- 「あ・ん・し・ん」より【入院給付金】
  日額6,300円×7日間＝44,100円
- 「医療費あ・ん・し・ん制度」より【入院支援給付金】
  1日～30日以内の入院で25,000円給付
- 「総合医療サポート」(生保部分)より【入院給付金】
  日額5,000円×7日間＝35,000円

合計　104,100円　給付されます

病気の場合

例：白内障で継続して3日間入院して所定の手術(レーザー・冷凍凝固による眼球手術)をした場合

- 「医療費あ・ん・し・ん制度」より【入院支援給付金】
  1日～30日以内の入院で25,000円給付
- 「総合医療サポート」(生保部分)より【入院給付金】
  日額5,000円×3日間＝15,000円
- 「総合医療サポート」(生保部分)より【手術給付金】
  日額5,000円×10倍＝50,000円

合計　90,000円　給付されます

※配当金の還付対象は、「あ・ん・し・ん」と「医療保障保険」と「就業不能サポート」で、その他の制度については配当金はありません。(「あ・ん・し・ん」と「医療保障保険」と「就業不能サポート」は1年ごとに収支計算を行ない、剰余金が生じた場合は配当金としてお返しする仕組みになっています。配当率は、お支払時期の前年度決算により決定しますので、将来お支払いする配当金額は現時点では確定していません。)
※「入院日数」は、暦の上での日単位として数えます。また、入院の有無は、入院基本料の支払の有無などを参考にして判断します。
対象となる先進医療については、パンフレットの「給付金に関するご注意」をご確認ください。
ホームページに掲載している内容は2023年度の制度内容(2023年12月1日時点)のものです。ご加入に際しては最新のパンフレットを必ずご参照願います。

制度内容等詳細はパンフレットをご参照ください。

MY-A-23-他-008394　MYG-A-23-LF-647　MYLP-他23-健サ-009

徳島県教職員・徳島県教職員ＯＢかつ徳島県学校生活協同組合の皆さまへ

団体扱自動車保険

①団体割引　最大約15%割安!(※2)

大口団体割引(※1)は10%を適用しています。
一時払の場合はさらに5%の割引が適用されます
分割払でも、分割払による保険料の割増（約５%）がありません。

②ご家族の車も加入可能!

本人、配偶者はもちろん、ご家族(※3)の車も団体扱でご契約できます。

③保険料は給与引去り!または口座引き落とし

④等級の継承ができる!(※4)

他の保険会社から保険を切り替えても等級は継承可能！

例えば

今より年間9,000円割引に!

団体扱以外での契約	組合員さま専用団体扱でご契約
年間保険料 ６１，９２０円 （月額保険料：5,160円）	年間 9,000円割引！ 年間保険料 ５２，９２０円 （月額保険料：4,410円）

まずはお見積りください！

お見積りで保険料を比較ください!

裏面のお見積依頼票をFAXいただくのみでカンタンお見積り！！

（※1）大口団体割引は、2023年10月1日～2024年9月30日の間に始期日があるご契約に適用されます。
なお、大口団体割引は、団体全体のお引受実績に応じて毎年10月1日に見直されます。
（※2）大口団体割引が適用されない団体扱以外でのご契約と比べた割引率です。
（※3）次のご家族のお車も団体扱でご契約できます。
①本人　②配偶者　③同居の親族（配偶者と同居の場合も可）
④別居の扶養親族（離れて暮らすお子さま等）
（※4）一部、等級が継承できない共済がございます。詳細は取扱代理店または引受保険会社までお問い合わせください。また、等級別の割増引率を「無事故」と「事故有」の2種類に分け、事故のなかった方とあった方では、同じ等級でも異なる割増引率が適用されます。

＜保険料条件＞※保険料は保険料条件によって異なります。
GK クルマの保険、始期日：2023年1月1日、保険期間：1年、団体扱１２回払、記名被保険者：個人＜45才＞、ゴールド免許割引：適用、日常・レジャー使用、自家用普通乗用車、初度登録：平成30年1月、型式別料率クラス：車両７・対人・自損７・対物７・傷害７、等級：20等級、事故有係数適用期間：0年、35才以上補償、対人賠償保険：無制限、対物賠償保険：無制限＜免責金額：なし＞、対物超過修理費用特約：あり、人身傷害保険：5,000万円、入院・後遺障害時における人身傷害諸費用特約：あり、傷害一時金（1万円・10万円）特約：あり、車両保険：あり＜一般補償、保険金額：150万円、免責金額：0-10万円＞、車両保険無過失事故特約：あり、全損時諸費用特約：あり、ロードサービス費用特約：あり、被害者救済費用特約：あり

このチラシは三井住友海上火災保険㈱の商品特徴を説明したものです。詳細は各商品パンフレットをご覧ください。

団体扱自動車保険会社 5社

ご契約方法はカンタンです!!

STEP 1 お見積もりのご依頼 ▶ STEP 2 お見積もりのご検討 ▶ STEP 3 ご契約手続き

お見積もりを希望される保険会社にレ点をご記入ください。（複数社可）

□三井住友海上火災保険株式会社　□東京海上日動火災保険株式会社
□ＡＩＧ損害保険株式会社　□損害保険ジャパン株式会社
□あいおいニッセイ同和損害保険株式会社

FAX:0120－565－705

本シートに必要事項をご記入のうえ、下記番号にＦＡＸしてください。
折り返し代理店よりご連絡させていただきます。

お手元にご用意いただけるとスムーズです

□運転免許証　□保険証券（現在ご契約の方）　□車検証（お車の型式がわかるもの）

Q1 お車を主に使用される方の運転免許証の種類(色)は？
□ゴールド □ブルー □グリーン(有効期限　年　月　日)

Q2 お車を主に運転される方の年齢
□ 35歳以上 □ 30歳以上 □ 26歳以上 □ 21歳以上 □ 20歳以下

Q3 同居のご家族で運転する一番若い方の年齢
□ 35歳以上 □ 30歳以上 □ 26歳以上 □ 21歳以上 □ 20歳以下

Q4 ご契約のお車の主な使用目的は？
□日常･レジャー　□通勤･通学　□業務使用

Q5 お車を運転される方の範囲は？
□本人のみ　□本人･配偶者のみ　□限定しない

Q6 保険の満期日・保険の等級
年　月　___等級　（事故有係数適用期間___年）

フリガナ		勤務先	
お名前		組合員番号	
ご住所	〒　－		
生年月日	昭和 ・ 平成　年　月　日（　歳）	ご連絡先	勤務先 ・ ご自宅 携帯（連絡時間帯）

※団体扱自動車保険を契約いただくには、保険契約者･記名被保険者（ご契約のお車を主に使用される方）･ご契約のお車の所有者のいずれもが以下の方であることが条件となります。
①保険契約者：徳島県の学校･教育委員会および教育諸団体に勤務されている徳島県教職員またそのOBで、徳島県学校生活協同組合員の方
②記名被保険者：保険契約者ご本人、保険契約者の配偶者、保険契約者またはその配偶者の同居のご親族･別居の扶養親族のうちいずれかの方
③ご契約のお車の所有者：保険契約者ご本人、保険契約者の配偶者、保険契約者またはその配偶者の同居のご親族、別居の扶養親族のうちいずれかの方
※保険期間の途中で、保険契約者･記名被保険者･ご契約のお車の所有者のいずれかが上記の条件に合致しなくなった場合には団体扱特約が失効し、残りの保険料を一括してお支払いいただきます。詳しくは、取扱代理店または引受保険会社にご連絡ください。
●このチラシは学校生協の団体扱自動車保険の特徴を説明したものです。保険の商品内容は、各引受保険会社の自動車保険パンフレットをご覧ください。
また、契約にあたっては必ず「重要事項説明書」をよくお読みください。
●ご不明な点等がある場合は取扱代理店または引受保険会社までお問い合わせください。

個人情報の取扱について：当社（徳島県学校用品協会（有））は、この保険料見積依頼書･保険証券にご記載の個人情報をもとに、お客様のニーズに合った自動車保険プランをご提案させていただきます。なお、適切でわかりやすい資料にてご提案させていただくために、同個人情報を当社（徳島県学校用品協会（有））が各引受保険会社ならびに学校生協提携代理店に提供することにご同意のうえご記入ください。ご提供いただいたお客様の個人情報は、これ以外の目的には使用しません。

【お問い合わせ先･取扱代理店】
徳島県学校用品協会（有）
〒779－3233
徳島県名西郡石井町石井字石井1845番地1
TEL:088－679－1358
FAX:0120－565－705

【引受保険会社】
三井住友海上火災保険株式会社　TEL:088－622－8221
東京海上日動火災保険株式会社　TEL:088－626－2940
ＡＩＧ損害保険株式会社　TEL:088－625－7115
損害保険ジャパン株式会社　TEL:088－655－9637
あいおいニッセイ同和損害保険株式会社　TEL:088－622－0317

23R-017717　D-006761　2024-9　SJ23-07507 2023.9.13　B23-200869　2023年9月作成
ただし、商品改定、保険料改定等により、本書の内容に変更が生じた場合は、無効となります。

マングローブの森づくり。
それは、豊かな地球を
未来に届けること。
東京海上日動が1999年から続けているマングローブの森づくり。
小さな苗木は大きな森に育ち、多くの二酸化炭素を蓄えるようになりました。
様々な生き物を育み、豊かな恵みをもたらし、
人々の暮らしを守る役割も果たしています。
そして今も、私たちは、その森をつくり続けています。
マングローブ植林は「地球の未来にかける保険」です。
これからも、ともに未来へ。
マングローブ価値共創100年宣言
SUSTAINABLE DEVELOPMENT GOALS
11
13
14
地球温暖化防止への貢献
地域の経済・社会への貢献
生物多様性の保全
TOKIO MARINE NICHIDO
東京海上日動
www.tokiomarine-nichido.co.jp
To Be a Good Company

徳島県学校生活協同組合マイカー購入サポート制度

5,000円プレゼント（新車購入）※中古車購入の場合は各社の申込書をご確認ください

◆マイカー購入クーポン提携ディーラー◆

TOYOTA：徳島トヨタ，レクサス徳島，徳島トヨペット，トヨタカローラ徳島，ネッツトヨタ徳島

HONDA：Hondacars徳島，Hondacars徳島中央，Hondacars小松島，Hondacars徳島西
Hondacars板野東，Hondacars小松島南，Hondacars三好

DAIHATSU：徳島ダイハツ

MITSUBISHI：徳島三菱

SUBARU：東四国スバル

MAZDA：徳島マツダ

SUZUKI：徳島スズキ，阿波スズキ，スズキ販売新徳島

輸入車：フォルクスワーゲン，メルセデスベンツ徳島，プジョー徳島，BMW，MINI
ジャガー・ランドローバー，フィアット・アバルト徳島，ジープ徳島

NISSAN：日産サティオ徳島，徳島日産（※NISSANは東京海上クーポンのみ利用可）

VOLVO：ボルボ・セレクト徳島（※VOLVOは東京海上クーポンのみ利用可）

※記載販売会社の店舗に限ります。

三井住友クーポン券

東京海上クーポン券

※三井住友・東京海上それぞれ申込書が異なります。どちらか一社のみご提出ください。

※各社自動車保険の加入の有無に関係なくご利用いただけます。

購入される車のメーカーによって異なりますので、対象ディーラーを確認した上でご利用ください。
ご案内のクーポンは徳島県学校生活協同組合特別マイカー購入サポート制度(P43)と併用が可能ですが、
マイカー購入サポート制度も利用できる販売会社が限られておりますのでご注意ください。
併用される場合はそれぞれの申込書を自動車購入契約日までには提出していただく必要がございます。
未提出の場合や提出が確認できない場合は遡って適用はできませんのでご注意ください。

～利用の流れ～

ステップ①
購入メーカーに応じて
三井or東海クーポン出力

→

ステップ②
必要事項を記入し契約までに
ディーラー担当者へ提出

→

ステップ③
お車の登録が完了した後、
学校生協よりキャッシュバック

お問い合わせ先
徳島県学校生活協同組合
TEL：088－679－1357

徳島県学校生活協同組合員の皆さまへ　お得なご案内がございます！

「徳島県学校生活協同組合 マイカー購入サポート制度」の案内

5,000円 プレゼント！
※新車ご購入の場合に限ります。中古車の場合は3,000円となります。

本制度は徳島県学校生活協同組合と三井住友海上が提携し、三井住友海上の提携ディーラーとともにご提供する制度です。

【使用方法】
提携ディーラーへ本クーポン券をディーラースタッフの方へ手交して下さい。
本制度をご利用され、提携ディーラーで新車・中古車をご注文いただきました場合には、お車のご注文後に5，000円（中古車3,000円）をプレゼントいたします。

【注意点】
- 必ずディーラー初回訪問時にご持参ください。すでに、お車をご注文されている場合は、本制度利用対象外となりますので、ご了承ください。
- 車両購入1台毎にそれぞれクーポン用紙の提出が必要となります。（2台ご購入された場合は2枚クーポンが必要となります。）

【提携ディーラー店舗の皆様へ】
以下手順のご対応を必ずお願いいたします。手順通りご対応いただけなかった場合、本制度の対象外となってしまいますのでご注意ください。

①下記「提携ディーラー使用欄」に記入・押印の上で、②以下宛先に報告のFAXをお願いいたします。③同時に本社保険課への回送をお願いいたします。

宛先：三井住友海上　四国東支店・徳島自動車営業課　　FAX：088－656－1671

組合員氏名：

組合員番号：

購入者氏名：

住　　所：

連　絡　先：携帯　　－　　－

自宅　　－　　－

ご購入予定のお車：

提携ディーラー使用欄

ディーラー名：

店舗名　：

担当者名：

ディーラー受付日
年　月　日

ディーラー受付印

三井住友海上へFAX後に、本クーポン券を本社へ回送ください。

本制度をご利用いただくにあたり、ご提供いただいた情報は徳島県学校生活協同組合、三井住友海上火災保険株式会社およびその提携自動車販売店に提供させていただきます。本制度以外の目的での利用、外部への提供はいたしません。

＜お問合せ先＞ 徳島県学校生活協同組合　〒779－3233　徳島県名西郡石井町石井字石井1845－1　TEL: 088-679-1357　FAX:0120-565-705

徳島県学校生活協同組合　組合員　のみなさまへ

TOKIO MARINE NICHIDO

クルマ選びは楽しい！でもいろいろ迷うことも・・・

おクルマの購入をご検討されている方のお手伝いをいたします！

東京海上日動火災保険(株)のネットワークを活かして

車種や予算など、お客様のご希望に沿った

徳島の自動車販売店をご紹介する

おクルマ購入サポート制度があります!!

新車でも中古車でも
5000円
プレゼント！
※初回訪問時に提出し、成約になった場合に限ります。

« おクルマ購入サポート制度の魅力 »

Point 1　新車だけではなく、中古車の販売店もご紹介できます

Point 2　ほぼ全てのメーカーで対応させていただきます。
※日産ディーラーは東京海上日動のみとなります。

Point 3　紹介制度で謝礼金5000円がもらえます。

※車を1台ご購入につき、本紙を1枚ご記入ください。

初回訪問時に必要事項を記載の上、ご持参ください

組合員氏名：

組合員番号：

購入者氏名：

住　　所：

連　絡　先：携帯　　－　　－

自宅　　－　　－

ご購入予定のお車：

提携ディーラー使用欄

ディーラー名：

店舗名　：

担当者名：

ディーラー受付日	ディーラー受付印
年　月　日	

【店舗の皆様へ】
お客様から本チラシを受領したらすぐに東京海上日動へFAXをお願いいたします。

◆ご連絡いただきました情報は、お車のご購入に関するサポートまたは自動車保険に関するアドバイスを目的として利用致します。また、紹介させて頂く自動車販売店およびメーカーに上記目的のため提供致します。情報ご提供者は弊社の情報の取扱の内容に同意いただける場合のみ、弊社までご連絡ください。なお、情報ご提供者とご購入予定者が異なる場合には、必ずご購入予定者より弊社の情報の取扱の内容につき、同意をご確認の上、弊社までご連絡ください。
尚、本制度を活用してお車を購入された場合でも、弊社の自動車保険加入を義務付けるものではありません。

【連絡先】東京海上日動火災保険株式会社　徳島支社
〒770-8520 徳島市寺島本町西2-22-1
TEL:088-626-2940　FAX:050-3385-6258

To Be a Good Company
東京海上日動

徳島県学校生協組合員の皆様へ

SOMPOで乗ーる

クルマ乗るなら ずーっと楽ちん カーリースリ!!

クルマ定額サービスの
取り扱いはじめました！

納車までの流れはこちらから

初期費用**0円**！クルマ代は乗る分だけなのでお得

コミコミ
月々定額
（フルサポート例）

クルマ ＋ 自賠責保険 ＋ メンテナンス ＋ 税金 ＋ サポート

徳島県学校生協組合員皆様への特典

◆成約特典　学校生協より　**10,000円**進呈！

対象のサービスをご利用いただいた方にはさらに

◆損保ジャパン 車両情報紹介制度でのお車購入特典
5,000円進呈！

お申込み時の各種情報を損保ジャパンの車両情報紹介制度に関するサービスの実行のために取得・利用する提携他自動車販売会社、自動車メーカー、業務委託先等に提供を行います。

◆JCM買取サービス成約特典の併用も可能です
*買取金額５万円以上の場合　**10,000円**進呈！

＊JCM買取サービスについての詳しい案内は本冊子のJCMのご案内をご覧ください。

【お問合せ先代理店】徳島県学校生活協同組合　TEL: 088-679-1357

うれしい4つのイイコト

イイコト1
メーカーを横断した
クルマ選びが簡単！

イイコト2
初期費用0円！
残価設定でお得！

イイコト3
すべてコミコミ！
ずっと定額！※

イイコト4
2024年度
組合員様成約特典
松阪牛カタログギフト
（2万円相当）
プレゼントいたします！

＊本キャンペーンは株式会社DeNA SOMPO Carlifeによる提供です。予告なく変更・中止となる場合があります。

※ご選択されたプランにより、月額の料金に含まれる内容が異なります。また駐車場代・ガソリン代は含まれません。また、月々お支払いいただく金額が変動する場合がございます。自動車保険に関しては、お客さまのご希望で月々の料金に含むことも可能です。詳細につきましてはご相談ください。

徳島県学校生協および徳島県学校用品協会、当社が、国内外のグループ会社や提携先会社に提供を行い、その会社が取り扱う商品・サービスの案内・提供およびその判断等に利用することがあります。

DeNA SOMPO Carlife

SOMPO DeNA

株式会社DeNA SOMPO Carlifeは、損害保険ジャパン株式会社と共にＳＯＭＰＯホールディングスの一員です。

「カーリース」部門 3冠獲得!!
自分にあったプランが選べるカーリース No.1
クルマ好きにおすすめしたいカーリース No.1
パパママが選ぶ家計に嬉しいカーリース No.1

※日本マーケティングリサーチ機構調べ　調査概要:2021年2～3月期 ブランドのイメージ調査

2024年1月

徳島県学校生協組合員の皆さまへ

集団扱火災保険

THE すまいの保険 のおすすめ

5%
割引適用！
集団扱一括払による割引

ご存知ですか？
火災保険は集団で入る方がお得です！

一般でご契約いただく場合より、保険料がお得！

ご契約例	【保険始期日】	2022年10月1日	【地震保険】なし
	【所在地】	徳島県	【物件・構造】専用住宅物件・H構造（非耐火構造）
	【保険の対象】	建物、家財	【保険金額】建物2,000万円、家財1,000万円
	【建物新価評価額】	2,000万円	【臨時費用保険金】あり
	【プラン】	ベーシックⅠ型	
	【自己負担額】	なし （雑危険(盗難を除く)および破汚損において、自己負担額0円・1万円・3万円を選択した場合でも、5万円の自己負担額が適用されます）	
	【築年数】	築1年以上（平成18年4月築　築年数別割引：あり）	

保険期間　1年

4，350円割安

■一般契約（一括払）を1年契約した場合・・・・・・・・・・・・・・・64，520円

集団扱契約（一括払）を1年契約した場合・・・・・・・・・・・・・・・60，170円

5%割引適用！
（集団扱一括払による割引）

■一般契約（分割12回払）を1年契約した場合・・・・・年間67，680円（月々5，640円）

集団扱契約（分割12回払）を1年契約した場合・・・・・年間64，440円（月々5，370円）

※集団扱は分割払による割増がありませんので一般契約の口座振替分割払と比べて割安です。

3，240円割安
分割払でも割増が
かかりません！

➢ **保険期間を長期にするとさらにお得に！**

保険期間　5年

■集団扱契約（一括払）で1年契約を5年間更新した場合
・・・・・・306，500円※1

集団扱契約（長期一括払）で5年契約をした場合
・・・・・・278，640円※2

長期係数適用！

27，860円
割安

※1　年間保険料に換算すると 61，300円です。
※2　年間保険料に換算すると 55，728円です。

●上記の保険料例は現在の保険料に変更がない前提での目安であり、今後の保険料改定により変更することがあります。
●「THE すまいの保険」は、「個人用火災総合保険」のペットネームです。
●このチラシは概要を説明したものです。詳しい内容につきましては、取扱代理店または損保ジャパンまでお問い合わせください。
また、その他の補償内容につきましては、必ずパンフレットまたはご契約のしおり等をご確認ください。
● 団体扱契約としてご契約いただけるのは、保険契約者および被保険者が損保ジャパンの定める条件を満たす場合のみとなります。
詳細につきましては、取扱代理店または損保ジャパンまでお問い合せください。

【引受保険会社】
損害保険ジャパン株式会社
徳島支店　法人支社
〒770-0939　徳島市かちどき橋1-25
TEL：088-655-9637
＜受付時間＞
平日：午前9時から午後5時まで
（土・日・祝日・年末年始は、お休みとさせていただきます。）
〈募集文書作成担当店〉
損害保険ジャパン株式会社 徳島支店法人支社
〒770-0939徳島県徳島市かちどき橋1-25 損保ジャパン徳島ﾋﾞﾙ2F
TEL 088-655-9637 受付時間 平日午前9時から午後5時

【お問い合わせ先（取扱代理店）】
徳島県学校用品協会(有)
TEL:088-679-1358

概算お見積りご依頼は
こちらからお願いします
↓

（SJ23-12061　2023/12/22）

徳島県学校生活協同組合　組合員の皆様へ

自動車共済団体割引のご案内

25%割引

徳島県学校生活協同組合の組合員とその同居のご家族が所有されるお車のご契約にも団体割引の対象となります。

※上記割引率は 2023 年 10 月 1 日から 2024 年 9 月末までの共済始期契約に適用可能です。割引率は損害率・契約台数により 1 年毎に見直され変動することがあります。

共済掛金は便利な「給与控除」

共済掛金のお払込みは、手間のかからない「給与控除」が可能です。
ラクラクな分割払もできます。

他社での割引も引き継ぎOK！

現在ご加入の自動車保険(共済)のノンフリート等級、事故有期間を引き継ぎます。

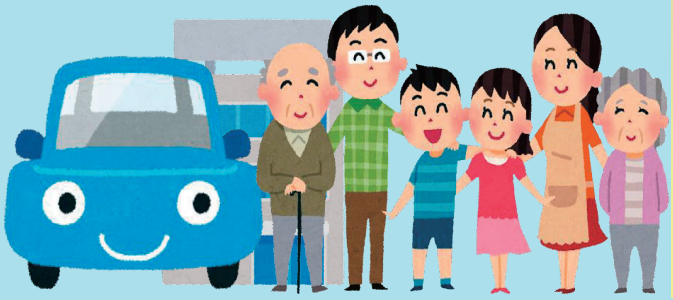

比べてみたら

【共済掛金の一例】

(組合比/算出 R5.7.11)
トヨタプリウス
自家用普通乗用車 (R5年式 MXWH60)

団体割引25%適用

57，390円

その差なんと！
21，670円

一般の共済契約
79，060円

共済掛金算出条件(個人の場合)：【共済金額】対人賠償共済：(１名) 無制限、対物賠償共済：(１事故) 無制限（免責金額：自己負担額０万円）・対物超過修理費用特約、人身傷害共済：(１名)5,000 円（ご契約車搭乗中のみ補償）定額給付金１０万円、車両共済：一般車両(１事故)380 万円（免責金額：自己負担額０万円）、弁護士費用特約、ロードアシスタンス特約 【契約条件】記名被共済者年齢７４歳以下、運転者年齢３５歳以上補償、年間共済掛金団体一括払 【割引・割増】ノンフリート等級：２０等級－事故有期間０年(６３%割引)、新車割引、エコカー割引、ASV 割引

【引受組合】 西日本自動車共済協同組合

徳島県支部：徳島市徳島町 2-59　5F　TEL 088-653-5160　FAX 088-653-5162
本　　部：福岡市博多区東比恵 2-15-25　TEL 092-441-5901 (代表)

●本チラシは集団団体の概要を記載したものです。●集団団体のお取り扱い方法および各共済、特約の補償内容および共済金のお支払いできない場合、割引等の詳細については自動車共済のパンフレットまたは「自動車共済ご契約のしおり」をご覧いただくか、共済代理所または徳島県支部にお尋ねください。●取扱代理所は西日本自動車共済との委託契約に基づき共済契約の締結、共済掛金の領収等の代理所業務を行っております。●共済代理所と締結され有効に成立した契約は西日本自動車共済と直接契約されたものとなります。●ご契約の際には、必ず「重要事項説明書」をお読みください。●自動車共済にはじめてご加入の際には、ご契約のお車の台数に関係なく共済掛金とは別に出資金または員外利用料が必要となります。

【お問い合わせ先】
■共済代理所■
まきはた　巻幡　伸子
〒779-3224
名西郡石井町高川原加茂野 300-13
TEL：090-8699-7701
FAX：088-674-7660

NJ820.2307.0050.240930

[CO・OP 共済ニュース]

CO・OP 共済で ご家族全員の 保障を！

CO-OP共済 たすけあい　医療保障を重視

- □てごろな掛金で、くらしの中の幅広いリスクに備えたい方
- □お子さまのケガや病気が心配な方
- □女性の入院に備えたい方
- □賠償責任の保障もつけられます
- □加入条件がゆるやかなコースがあります

Platinum プラチナ85　シニア向け保障

- □新規加入は満 65 歳～満 70 歳までの方
- □月々の掛金負担を抑えて入院保障を備えたい方
- □入院・死亡保障を満 85 歳まで継続したい方
- □《たすけあい》満 65 歳の満期後も安心
- □手術や死亡、先進医療や賠償責任の保障も気になる方

※《たすけあい》に加入していれば、65 歳満期を迎えたときの健康状態にかかわらず、プラチナ 85 へ移行できます

CO-OP共済 ずっとあい　一生涯の生命保障と医療保障

- □将来に備えて一生涯の生命保障を準備したい方
- □一生涯の入院・手術の保障を備えたい方
- □お子さまに、早い内から一生涯の保障を準備したい方

CO-OP共済 あいぷらす　生命・がんの保障を重視

- □万一のために、てごろな掛金で保障を備えたい方
- □「がん」の保障を備えたい方
- □生命保障が必要な子育て中のパパ・ママに

CO-OP共済 学生総合共済　手厚い保障で学生を応援

- □お子さまが大学・専門学校に進学し、学生生活に必要な保障を備えたい方
- □《たすけあい》各コースからの移行でも申し込みが可能です　加入できる年齢　満 18 歳～満 34 歳以下（発効日時点）
- □学費で家計への負担が大きい時期や、 新社会人でも安心のてごろな掛金

※大学・専門学校卒業後は、健康状態にかかわらず、新社会人コースへ継続できます

《たすけあい》
《あいぷらす》
《あいぷらす》プラチナ 85
《ずっとあい》
《学生総合共済》
は異なる保障商品です。

※ご加入の際、告知事項に回答していただく必要があります。
詳しくはお問い合せください。

コープ共済の資料のご請求は

二次元コードもしくはお電話にてお問い合わせください。

※いずれかひとつでもお申し込みになれます。
※保障内容・支払基準などがそれぞれ異なります。
※コープ共済について詳しくは、商品パンフレット等をご覧ください。
※コープ共済に加入するには、出資金をお支払いいただき、お近くの生協の組合員になることが必要です。
※コープ共済は個人情報を大切にし、個人情報保護法を守ります。
契約引受団体 / 日本コープ共済生活協同組合連合会
K-84304-2402

徳島県学校生活協同組合　保険・共済担当：日野
TEL：088-679-1357

HARADA

HARADA BRIDAL
FOR EVERLASTING LOVE

あたらしい燦めき、はじまる

FRANCK MULLER GENEVE　OMEGA　Grand Seiko　BOUCHERON　Chopard　PIAGET　NIWAKA

HARADA

徳島市沖浜東1丁目 TEL 088-622-6872

LUKIA

手元から、始まる自信。
もっと遠くへ、いける気がする。
一秒のときめき。選んだ輝きは、つづく。

LUKIA Grow
凛とした、美しさを。
花をデザインモチーフにした LUKIA Grow は、
しなやかに成長していく女性を花に見立て、
その女性が美しく花開くことを思い描いています。
女性の芯の強さと優しさを、シャープな輝きと
柔らかな曲線で表現しました。

セイコー ルキア LUKIA Grow SSQW072 81,400 円（税込）

xC

素材、機能、デザイン、品質、
そのすべてを女性の視点から磨き上げて。
あなたの毎日に、上質という喜びを与えていきます。

文字板の12 時、6 時、9 時位置には、差し込む光を
イメージして、ひし形と丸型 2 種のカットパーツをセッティング。
ウォームゴールドの輝きがフェミニンな優しさを演出します。
ガラスには、持ち主の幸せを願い、お守りとなるよう想いを込めた
“光の粒”＝ミルグレインリングを、ガラスにレーザー加工で表現しました。

シチズン クロスシー hikari collection ES9496-64W 99,000 円（税込）

ジュエリー・時計の「困った！」はありませんか？
お持ち下さい ⚠ 各種修理

他店でお買上げの商品も、喜んで修理いたします。
ご相談・お見積り無料！ お気軽にご相談ください。

超音波洗浄クリーニング無料
時計のバンドやジュエリーの
隙間に入り込んだ細かい汚れを
超音波洗浄できれいに落とします。

簡易磁気帯び検査 & 磁気抜き無料
時計が強い磁気を受けると遅れ・進み・
止まりの症状が出ることがございます。
専用の機器で磁気抜きいたします。

バンドの長さ調節
サイズの合わなくなったバンドの
長さ調節を承ります。※当店にてお買い上げの
商品に関しては、無料で承らせていただきます

ジュエリーリフォーム ご相談承ります
お持ちのジュエリーが
新しいデザインへ生まれ変わります。
【リフォーム例】

※価格・仕様は予告なく変更になる場合がございます。予めご了承くださいませ。

Jewelry & Watch boutique
IKEDA+
イケダプラス
〒770-0911徳島市東船場町1-22
TEL.088-678-3080

P 無料駐車場（10台）完備

□ 本 店 ：徳島市新町橋 1 丁目 11 番地
TEL：088-622-2770
□ 阿南店：阿南市領家町走寄 99 番地
TEL：0884-22-3136
□ 外商部：徳島市東船場町 1 丁目 22
TEL：088-622-9475

@IKEDAPLUS_WATCH_OFFICIAL

最新情報はこちらから▲

謝恩特別 SALE

「まるで温泉を身につけているよう」
天然記念物の石がもたらす美容・健康効果

北投石（ほくとうせき）

マイナスイオン　天然記念物　豊富なカラー

お好きなパワーストーンとの
組み合わせが出来ます

ひと粒から加工出来ます

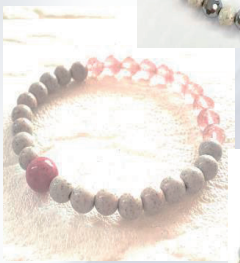

世界中で台湾の北投温泉と秋田県の玉川温泉でのみ産出し、天然記念物に指定されています。ラジウムを含有するため、遠赤外線やマイナスイオンによる健康効果が期待できます。疲労回復、リラックス効果、血液の浄化、細胞の活性化、抵抗力増進、自律神経の調整などの効果があると言われています。

パールネックレス糸替え無料サービスいたします。

金・プラチナ高価買取いたします。出張買取もいたします。お見積りだけでもOKです。

徳島県職員生活協同組合
徳島県学校生活協同組合 指定店

宝石・貴金属・美術品・進物
林田商会

お問い合わせ
090-1172-0329
090-1170-8000

東京の高級料理店が長年愛用しています!!

～～ ご進物・ご贈答に ～～

渦潮さしみわかめ
150ｇ ￥５００～

渦潮天然もずく
250ｇ ￥６００～

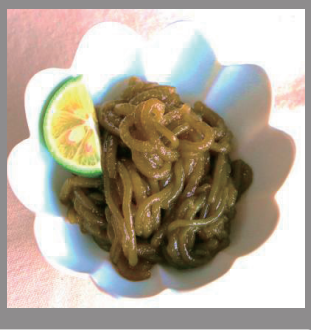

林田商会　海産物部門
渦潮本舗

お問い合わせ・ご注文はこちら
uzusiohonpo@ezweb.ne.jp　090-1170-8000　FAX 088-672-2929

きものを楽しむ
~MiSuZu~

甦ります母の着物

母 → 娘

丸洗い
染め替え
仕立替え
寸法直し
お受け致します

学校生協組合員の皆様
全商品
30～10% off

“三鈴の長襦袢”は半衿の付け替えが簡単で便利な仕様で重宝します。衿はファスナーで付け替えられるため洗濯機でも洗える専用半衿です。
面倒な半衿付けから解放されたい方やおしゃれを楽しみたい方にお勧めです。

“着くずれしないのに窮屈でない着付”
と好評を頂いております。

学校生協組合員の皆様
着付料金
通常の
20% off

呉服の三鈴

徳島市三軒屋町外24-98
電話088-669-5298

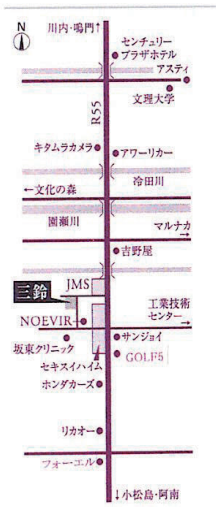

徳島県学校生協 組合員の皆様へ

提携コード
32031

冠婚葬祭、ビジネスウェア、式典、制服など
様々なシーンでの着こなしをご提案します。
お気軽にご相談ください。

組合員の皆様にお得な情報
【提携店割引】
お買い上げ
合計金額より

10%OFF

お会計時に組合員証または本チラシをご提示ください。
※お買い上げ後のご提示はご容赦ください。
*提携クレジットカードの割引特典、重複する提携割引など、一部併用できない割引・セールがございます。
ネーム代、補正代、商品送料、袋代、オーダー製品は対象外。詳しくは係員にお尋ねください。

徳島県内の はるやま をご利用ください。

●徳島石井店
徳島県名西郡石井町
高川原字天神 600-1
TEL:088-674-6221

●徳島応神店
徳島県徳島市応神町
西貞方仁徳 40 番 1
TEL:088-641-5324

●徳　島　店
徳島県徳島市
沖浜東 2-28
TEL:088-625-8331

「はるやま」の店舗
情報はコチラ!

機能する仕事服。
洋服の青山

徳島県学校生活協同組合の皆様へ

AOYAMAタイアップカード
ご登録・ご提示で

店内全商品 10%OFF

入会金・年会費 無料 「AOYAMAタイアップカード」ご登録・ご利用の流れ

本広告または組合員証をお持ちの上、お近くの「洋服の青山」へご来店ください ▶ 登録用紙に記入 ▶ カードを発行 その日から特典をご利用いただけます

※AOYAMAタイアップカードはクレジットカードではありません。

オンライン入会が出来る様になりました。 詳しくはこちらから
https://www.y-aoyama.jp/entry/corp_check.php

その場でカンタンに登録

タイアップCD	534
パスワード	95b4x

入会後はご自宅でカンタンに購入可!!

洋服の青山オンラインストア おススメポイント

ポイント1 ¥5,500(税込)以上で 送料無料 (ご自宅に届きます。)

ポイント2 商品取り置き & 試着予約 サービス

ポイント3 タイアップカードをお持ちのお客様は オンラインストアのお買い物も 10%OFF! 詳しくはこちらから

※タイアップカードをお持ちでないお客様は、カード入会後ご利用ください。

広告有効期限:2025年3月31日(月)まで

※本広告掲載内容は、2023年11月時点の内容です。セール内容及び割引内容などが変更になる場合がございます。洋服の青山アウトレット店舗は対象外となります。ご了承ください。
※詳しくは店舗スタッフまで。

3つのポイント全て貯まる!使える! T-POINT dPOINT 洋服の青山 AOYAMAポイント

ご来店確認用バーコード 4029200055548

洋服の青山グループ SUIT SQUARE (THE SUIT COMPANY) | 徳島県学校生活協同組合

SUIT SQUARE

特設サイトはこちら

[THE SUIT COMPANY/WHITE THE SUIT COMPANY/UNIVERSAL LANGUAGE/UNIVERSAL LANGUAGE MEASURE'S]
多様なビジネスシーンに応えるブランドコンテンツミックスOMO型店舗。4ブランドのサービスを1店舗で提供する新コンセプトショップです。

タイアップメンバーズ ご入会・ご提示で いつでも4ブランドすべて 10%OFF

MEN'S/LADIES'オーダースーツ タイアップメンバーズご提示で 納期 4~5週間
1着 税込 ¥38,610~

※納期は、時期・工場の混雑状況により変動いたします。※オーダー商品の本広告特典は10%OFFとなります。 詳細はこちら

入会費年会費無料 SUIT SQUARE (THE SUIT COMPANY) タイアップメンバーズについて

オンライン入会はこちら>> 会員登録ページにてタイアップコードとパスワードをご入力ください。

タイアップコード	534
パスワード	95b4x

タイアップメンバーズ会員様はオンラインストアでのお買い物が 10%OFF
OFFICIAL ONLINE STORE

※初回のご入会には、店舗またはオンライン入会サイトよりご登録が必要となります。※本誌面掲載内容は、2023年11月時点の内容です。価格及び割引内容などが変更になる場合がございます。※一部値引・割引特典との併用はできません。※補正費・郵送費は割引特典対象外となります。※詳しくはスタッフまでお尋ねください。 有効期限:2025年3月31日(月)

スタッフの方へ お会計時は記載のタイアップコードで会員登録後、バーコードをスキャンの上お会計をお願いいたします。

店舗使用バーコード 4029200055548

該当店舗はこちら ※アウトレットショップは特典対象外です。

こちらの特典は本誌面をご提示でご利用いただけます。スマートフォン等で全体画像をご提示ください。

石油から未来をひらき 豊かなくらしに奉仕する

コスモ石油

コスモ石油 徳島県特約店

丸善商事株式会社

本 社　徳島市中洲町1丁目5番地

TEL 徳島(088) 622-0111　FAX 654-0116

（徳島県下丸善商事グループ）

プロパン事業部	万代(088)	653-8166	B-cle車検センター	松茂(088)	699-0851	姫田石油バイパス店	石井(088)	674-4828
	FAX(088)	653-8169			0120-120-283	笠井石油店	鴨島(0883)	24-3303
カーサービスセンター	応神(088)	665-1223	ツインズ藍住給油所	藍住(088)	692-5599	川島石油リオカワシマ	川島(0883)	25-2605
情報システム事業部	徳島(088)	622-0115	ツインズ藍住セルフ給油所	藍住(088)	693-3666	川島石油リオカモジマ	鴨島(0883)	22-1819
鳴門油槽所	鳴門(088)	678-6181	池田給油所	池田(0883)	72-4344	川島石油リオイシイ	石井(088)	637-4033
LPG万代充填所	徳島(088)	653-8166	富岡給油所	阿南(0884)	22-3250	川島石油リオヤマカワ	山川(0883)	26-4688
LPG南部充填所	宍喰(0884)	76-3232	橘給油所	阿南(0884)	27-0015	田中石油店	立江(0885)	37-3008
LPG鴨島充填所	鴨島(0883)	24-4311	那賀川給油所	那賀川(0884)	42-3450	上田石油店	勝浦(0885)	42-2078
中洲給油所	徳島(088)	622-2005	小川石油店	上八万(088)	668-0393	東丸石油店	上勝(0885)	46-0511
セルフ島田給油所	徳島(088)	632-3838	賀川石油店	松茂(088)	699-2706	下北石油店	相生(0884)	62-0162
田宮給油所	徳島(088)	632-2742	大西石油店	北灘(088)	682-0730	美馬石油店	那賀川(0884)	42-2477
ハートランド城東給油所	徳島(088)	623-0448	岡田石油店	鳴門(088)	686-1762	日下石油店	福井(0884)	34-2208
大原給油所	徳島(088)	662-0348	若木石油店	高島(088)	687-0868	福井南石油	福井(0884)	34-2221
大松給油所	徳島(088)	669-3288	西岡石油店	板野(088)	672-0557	上松石油店	日和佐(0884)	77-1859
ハートランド川内給油所	徳島(088)	665-4385	坂東石油店	阿波(0883)	35-2257	海南石油店	海南(0884)	73-0211
B-cle応神給油所	徳島(088)	683-3201	大塩石油店	脇町(0883)	52-2254	二宮石油店	海南(0884)	75-2232
北島給油所	北島(088)	698-2411	浜原石油店	貞光(0883)	62-2007	県南石油	宍喰(0884)	76-2246
松茂バイパス給油所	松茂(088)	699-5622	大谷石油店	三好(0883)	79-2038	森下石油	由岐(0884)	78-0602
セルフ空港給油所	松茂(088)	699-3236	姫田石油店	石井(088)	674-0828			

早い　安い　安心

60分車検　乗って来て乗って帰れます。土日もOK。見積り無料です。

0120-120-283

B-cle（ビークル）車検センター

国土交通省指定民間車検工場・四運指第1254号

お近くのサービスステーションへご相談下さい。

ガソリン給油カードのご案内

徳島県学校生活協同組合

学校生協では、新日本石油エネオス・出光・コスモ石油・シェル石油の4社の給油カードを取り扱っております。学校生協組合員価格で、比較的お安く給油していただけます。 ご家族の方もご利用いただけますので、ぜひお申込みください。

☆　エネオス・出光は全国で、コスモ石油・シェル石油は徳島県内で給油できます。

☆　お一人様何社でも作成できます。

☆　ガソリン価格は、学校生協ホームページでご確認ください。 http://www.tokugaku.jp/

ガソリン給油カード申込書

（ご希望のカードを〇で囲んでください。）

出光　・　エネオス　・　コスモ石油　・　シェル石油

学校コード		組合員コード	
学校名		フリガナ	
		氏名	
生年月日			
ご住所			
車番	例）徳島　500　あ1234		

＜ご家族カード＞

フリガナ		
氏名		
生年月日		
車番	例）徳島　500　あ5678	

※エネオスお申込みの方は生年月日をご記入ください。

※エネオスお申込みの方は本人確認書類の添付が必要です。別紙にてご提出ください。

※コスモ石油お申込みの方は車番をご記入ください。

徳島県学校生活協同組合　電話　088-679-1357　　FAX　0120-565-705

イマデヤ

イマデヤのお葬式は　故人様が真ん中にいます

菱会館

法事会館 菱会館なごみ

あおいホール藍住

あおいホール小松島

あおいホール川内

菱会館阿南

生涯保障の確保が可能な定期保険です

1歳～99歳まで

募集受付中!!

あんしんプランDX 少額短期保険

少額負担で大きな安心

あんしんプランDX

（デラックス）

株式会社イマデヤ　徳島市両国本町 2-12-1

0120-44-5512

https://imadeya.com/

TRIM
NIHON TRIM CO.,LTD.

欲しいのは、健康。それは、いつでも。

連続生成型電解水素水整水器

TRIM ION Refine

医療機器製造販売認証番号：303AGBZX00027000

効果／胃腸症状の改善

- 胃もたれや胃の不快感をやわらげます。
- 胃腸の働きを助け、お通じを良好にします。

0120-328-106（ミズハ トリム）
お電話の承り時間：午前9:00～午後6:00（土・日・祝日は休業日）

TRIM NIHON TRIM CO.,LTD.
～水を科学する～
株式会社日本トリム
東証プライム（証券コード：6788）

OKURA CLUB & HOTELS

OKURA CLUB & HOTELS 50th Aniversary

会員様の笑顔に支えられた50年
半世紀かけて培った実力で
珠玉のおもてなし

ザグランリゾートで遊ぼう。休もう。

旅の醍醐味「温泉」と「美食」
ホテルそれぞれの個性で
多彩にご用意しております

キッズルームも充実
小さなお子様との旅も安心です

開放感あふれる
グランピングで
BBQやバレルサウナも!

海に、山に、湖に。全国の有名リゾート地を中心に、個性豊かなホテルを展開。

大倉クラブ＆ホテルズ
紹介動画はこちら

プリンセス富士河口湖 特別室

プリンセス有馬 大浴場

伊豆 海を望むロケーション

淡路島 全天候型プール

全ホテル キャンペーン開催中 THE GRAN RESORT

ご利用料金 ※ヴィラシリーズとHESTA箱根を除く
1泊2食付料金(税込・サービス料不要) **13,750円から**

- 夕食・朝食なし 素泊まり料金8,800円から
- 朝食付き/大人・小学生+2,200円 幼児+1,100円

※1名1室のご利用の場合、別途1,100円が必要です。※小学生・小学生未満の方の料金、お食事につきましてはお問い合わせください。●ゴールデンウィーク・夏季・年末年始の特別期間は特別料金となります。●キャンセル料は宿泊日の2日前の16時以降より発生いたします。また、特別期間は宿泊日の11日前の16時以降からとなります。●京都へご宿泊の際は、宿泊税200円が導入されております。(小学生以上対象)●温泉導入ホテルは別途、入湯税150円が必要です。 ◎**期間限定の季節会席料理もございます。**

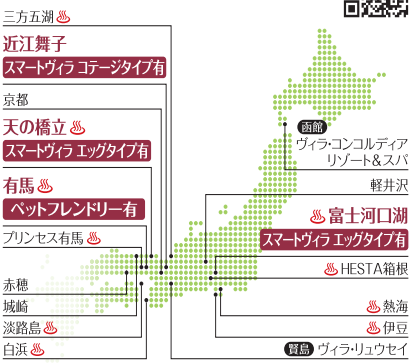

温泉につき、別途入湯税がかかります

ご予約・お問い合わせ

ご予約はご利用日の6ヵ月前 ※特別期間は受付開始日が異なります。(特別期間:当クラブが定める期間で、毎年日付が変わりますのでお問い合わせください)

ご予約はこちらから
カンタン!

https://granresort.jp/c-member/base/
※Internet explorerはご覧いただけません

ネットからのご予約の際は、IDとパスワードが必要です
ID:THR126 パスワード:t1188

お電話から…
ナビダイヤル 0570-00-1955 (受付時間9:00～18:00)
法人会員番号：THR126
法人会員名：徳島県学校生活協同組合
ご予約の際は、法人会員番号と法人会員名を最初にお伝えください。
ご希望のホテルと宿泊日をお申し付けください。

徳島県学校生協組合員様限定

デザイン
リニューアル

ロードサービス VISAゴールドカード

年会費永年無料

カード番号裏面化

お客さまの大切なカード情報（クレジットカード番号・有効期限・セキュリティコード）をカード裏面に集約しました。

全国の空港ラウンジが無料でご利用可能

お車のトラブル・アクシデント発生時に、24時間安心無料のロードサービス

最高5,000万円の国内・海外旅行傷害保険が付帯

ETC専用カード	ETC専用カードを無料発行
家族カード	ご家族会員が何名様でも無料で追加発行可能
Visaタッチ決済	Visaカードをタッチするだけでスピーディーなお支払い
ドクターコール24	医師・看護師・保健師などの専門スタッフによる無料の健康・医療相談
VJデスク	世界の主要都市で海外旅行先の組合員様を日本語でサポート
VJトラベルデスク	主要旅行会社の国内・国外パッケージツアーが最大5%OFF
お買物安心保険	カードで購入された商品の破損・盗難による損害を補償
ポイントUPモール	ネットショッピングで弊社サイトを経由するだけでポイントが2～20倍
入会者特典	新規ご入会者全員に500円相当のポイントをプレゼント

カードご利用代金決済口座

- 阿波銀行
- 徳島大正銀行
- ゆうちょ銀行
- 阿南信用金庫
- 徳島信用金庫

など

主な金融機関がご指定できます。

カードに関するお問い合わせ▶ VJAグループ VISA 四国VISAカード 株式会社 四国しんきんカード TEL.087-844-0707 担当／業務企画部

▼ カード入会申込書をご希望される方は、下記項目をご記入のうえ徳島県学校生協までFAXをお願いします。

徳島県学校生活協同組合

FAX.0120-565-705 TEL.088-679-1357

お名前	カナ
学校名	
連絡先	― ―

現職の方　カード入会申込書は左記のお勤め先へ送付いたします。

退職者の方　下欄に送付先住所をご記入ください。

申込書送付先住所（自宅）※退職者のみ	〒

※ご記入いただいた個人情報は、適切な管理のもと、ご請求いただいた申込書の送付及びそれに関する連絡に限り利用させていただきます。

いまからでも貯めればおトク！

ろうきんの 財形貯蓄

毎月の給料や一時金から
天引きで積立てられるので
計画的な貯蓄ができます。
職場で簡単にお手続き
できるのもメリット！

※お勤め先によってはお取扱い
できない場合がございます。

住宅、教育、旅行、年金…
将来のさまざまな
目的にあわせて、
手間なく確実に
積立てできます。

財形住宅と財形年金を
合わせた元利合計額が
550万円に達するまで、
利息に税金が
かかりません。

※一般財形は課税扱いとなります。

ろうきん財形は選ばれて実績No.1

2023年3月末現在で契約件数は238万件。
預金残高は3兆7,198億円に達し、
件数・残高ともに業態別第1位。

〈ろうきん〉は財形制度の改善に向けた取組みをしています。

もっと便利で使いやすい財形を目指し、毎年度、勤労者の皆さまからの声を元に要望事項を取りまとめ、関係省庁への働きかけを行っています。

※右記は、厚生労働省調査結果をグラフにしたものです。

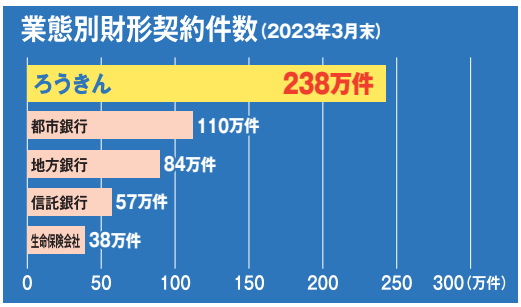

働くあなたを応援したい
四国ろうきん

人生100年時代
Quality of Life

『 生活習慣の見直し　一病息災 』

現代生活におけるストレスは活性酸素を増やし
自律神経の乱れ、血流障害、老化の促進、
生活習慣病等、心身の健康に影響を与えます。

＊生活の見直し・頑張りすぎ、働き過ぎ・人間関係（精神的、肉体的）・ストレスの積み重ね

自己の自然治癒力を大切に！

※自然治癒力（免疫、生体修復機能・恒常性機能ホメオスタシス）は健康維持の為の重要な作用です。

高麗紅蔘精ゴールドプレミアム

ジンセノサイド含有量　**紅蔘6年根 100%**

17mg
(Rg1+Rb1+Rg3)
（1gあたり）

【厳格な品質検査】
本品は、国指定の検査を全てクリアしています。GMPおよびISO22000認証を受けた工場で製造しており、徹底した品質管理で信頼できる製品です。

※1次～2次抽出紅蔘濃縮液のみ使用・色相は淡い褐色

配合比率：原形6年根紅蔘100%（紅蔘根70%、紅尾蔘30%）
含 有 量：ジンセノサイドRg1＋Rb1＋Rg3＝17mg/g
固形分65%以上

※お召し上がり方　　内容量100g
健康食品として、1日1～3回（1回1g）を目安に、備付のスプーンでお湯か水に溶かして、お召し上がり下さい。

組合員様価格 **24,840円**（税込）

【大韓民国健康機能食品法】
大韓民国健康機能食品法に基づく３次食薬庁の基準検査機関で、ジンセノサイドの主要成分の含有量検査、及び３次汚染度検査が実施されます。
認定された紅蔘製品はジンセノサイドの主要成分Rg1+Rb1+Rg3の合計含有量・固形分・健康6機能の表示が義務付けられます。

【選び抜かれた高麗人蔘6年根】
・清浄地域の人蔘栽培に最も適した砂質土壌で生育された高麗人蔘の６年根だけを原料としています。

【地下200mの岩盤水で洗浄】
・江華島の地下200mの岩盤水を利用した高圧洗浄を行います。
・電解水を利用した洗浄法は、高麗人蔘の細根の間の異物も完璧に除去します。

【固有成分ジンセノサイドを増やす伝統蒸蔘法】
・伝統的な低温蒸蔘法、高温蒸蔘法を駆使し紅蔘固有の成分ジンセノサイドを最大限に引き上げます。

【江華島の気候を活かした自然乾燥法】
・紅蔘は「一年に一度だけ」晩秋から初冬までの期間だけ製造されます。
・７０日間ほど清浄地域江華島の太陽と潮風を浴び初冬の霜や露を当て、最終的に遠赤外線が沢山に出てくる黄土部屋の熟成乾燥で名品の手作り紅蔘が誕生します。

＜黄土空間の熟成乾燥＞
自然乾燥の紅蔘は水分率25%前後で乾燥させます。
後、黄土空間にて水分率15%前後まで熟成乾燥させます。

【紅蔘濃縮抽出・紅蔘濃縮】
・低温濃縮抽出技術を利用した紅蔘濃縮方法を介してジンセノサイドの主要成分Rg1+Rb1+Rg3を最大化させます。

お問い合わせ・お申し込み先
TEL フリーダイヤル 0120-59-6868
FAX フリーダイヤル 0120-36-2141
株式会社 高麗人蔘本舗
〒830-0038 福岡県久留米市西町1161-1

使用していない羽毛ふとんがあるけれど、捨てるのはもったいない・・・

羽毛ふとんリフォーム

お持ちの羽毛ふとんを、羽毛ふとんや別のアイテムに作り替えができます。

東洋羽毛 Reform 羽毛ふとんリフォーム

＼豊富なメニューから選べます！／

動画と料金シミュレーション

プレミアムダウンウォッシュ仕上げ※

東洋羽毛は、日本羽毛製品協同組合が定める『プレミアムダウンウォッシュ仕上げ』認定工場です。

リフォーム品には、日本羽毛製品協同組合の「リフォーム認定ラベル」が付きます。

※1枚ずつふとんを解体し、中の羽毛を個別に水洗いして羽毛の汚れを取り除き、必要に応じ新しい羽毛を補充した後に、新しいふとん生地で仕立て直しをしたものです。

東洋羽毛のリフォームで、こんなにふんわり!!

※持ち込み品の状態により、リフォーム後のふくらみに差が出ます。※リフォームの内容により、さらに日数をいただく場合があります。

TUK 東洋羽毛中四国販売株式会社　香川営業所・徳島営業所
〒761-0301　香川県高松市林町２５１８－７　フリーコール 0120-301-507

徳島県学校生活協同組合

特別優待コード
はこちらを入力
して下さい！！

ご紹介割引

20%～

致します！

QRコードからでも
ご依頼頂けます！

371236

優待専用ダイヤル

0120-76-1141

10の特典をご提供します！

1

手間なく簡単に！

ハンガーケース シューズBOX

引越当日お持ちいたします
(使用トラックにより異なります)

2

荷造り用ダンボール

お客様のご依頼プランに合わせた
荷造り資材をご案内致します
(使用トラックにより異なります)

3

引越料金 特別割引
(基本料金から割引)

※基本料金とは(車輌運賃+人件費)です
※繁忙期(3/15～4/15)のお引越日は除く

4

ご新居はもちろん
今のお住まいも

養生作業 キッチリ！

プロの養生技術

大切な建物の保護を行います

5

ご家財の 保管もサカイに
お任せ下さい

引越から保管までワンストップ！
建て替えリフォームの際の家具保管
をご提案致します（有料）
営業へお問い合わせください

全都道府県直営店 最寄の支社が 対応しますので "あんしん"

6

オプションサービス充実

エアコンなどの電気工事
荷造り・荷解きのご依頼

お引越し時に発生する電気工事
は当社にお任せ下さい
梱包・荷解きもプロに頼めば手
間が省けて便利です

7

整理ダンスは
そのまま**洋服を 入れたまま**
お運びいたします

8

安心保証パック (有償)

10分間サービス等で引越サポート
ご加入者には無料で安心保証サービスが！
※詳細は営業に確認ください

9

リユース 買取のご案内

製造5年以内の家具・家電の
買取査定を致します

スマートフォンで簡単査定！
LINEで友達登録
写真を撮って送るだけ
エリアによって対応が異なります
営業へお問い合わせ下さい

10

単身者限定

電話見積、ＷＥＢリモート見積(まリモ)等
お客様のご希望にお応えします

インターネット等ですでにお申込みの方は割引対象外となります。
※紹介先に徳島県学校生協と入力をお願い致します。

セカンドハウス探し
（千葉県、東京都、神奈川県、埼玉県、茨城県）
進学のアパート探し
首都圏の不動産探しお任せください！
転勤の住まいさがし
UR賃貸住宅＋500万件以上の民間物件からご提案
UR賃貸指定店+不動産流通機構に登録される民間の物件
（毎年500万件以上の物件が登録）
安心、安全！親身になってご案内
徳島県学校生活協同組合指定店
理由1 豊富なご提案
予算、こだわり、通勤・通学の便、など提案させていただきます。
理由2 UR賃貸指定店
規定の条件をクリアした信頼できるUR賃貸指定店です。
理由3 安心、安全のご提案
不動産コンサルティングにより、安心、安全な取引と満足度を高めます。
理由4 徳島県出身
徳島県出身の宅地建物取引士が対応しますので、首都圏と徳島県との住宅事情の違いを熟知しています。
ご相談の流れ
間取り
オートロック
ピアノ可
友人同士の入居 等
1 探しているエリア、予算、ご希望を電話やメールでお知らせください。
2 UR賃貸+民間物件から、条件に合致する複数の物件の図面や詳細をメール・ファックスでお送りします。
3 内見をしたい物件がありましたら、現地に同行してご案内します。ZOOMなどでの遠隔対応も可能です。
ゆず不動産＆
井口国際コンサルティング事務所
043-292-7032
https:/yuzuconsul.com
千葉県知事（1）第17829号
携帯電話:080-8700-3262
営業時間／7:00～24:00
年中無休

徳島県学校生活協同組合員の皆様へ

乗り換えるなら、JCMのあんしん買取。

長い年月、人生を共に過ごした愛車を手放すのは寂しいものです。創業1984年の実績をもつ、JCMなら納得のいく査定価格と親身な対応。安心してお任せください。

- 創業1984年
- 過度な営業は一切行いません!
- 1,700社と提携
- 全国無料出張査定

JCMは、都市銀行・生損保・社団法人などが設立した唯一の自動車流通商社です。

フリーコール **0120-322-755**

[受付時間]
9:30～17:30(月～土)
※日・祝休み

1分で出来る!
Webでのお申し込みはこちらから

KK00008374

JCM

株式会社JCM クルマ買取サービス

■当社は皆様の愛車をオークション・業販などを通じて業界に供給する会社です。

大阪支店
〒532-0011
大阪市淀川区西中島6-1-1
新大阪プライムタワー8F

札幌支店／仙台支店／さいたま支店／東京本社／名古屋支店／大阪支店／広島支店／福岡支店／四国エリアオフィス

JPUC適正買取店 日本自動車購入協会 認定第1号
自動車公正取引協議会 会員店
中古自動車査定業務実施店
プライバシーマーク 10520045

90 NISSAN 90th ANNIVERSARY

日産自動車 創立90周年記念 特別仕様車

90周年記念車 新登場

※日産自動車90周年の期間は2023年12月26日～2024年12月25日。※90周年記念車は予告なく変更または終了する場合がございますので、あらかじめご了承ください。

90周年記念
Webサイトは
こちら

電動化を象徴するカッパーのアクセントで特別感を演出

※写真はリーフです。

※写真はリーフです。

※写真はノートです。

上質感とスポーティさが引き立つシート＆ホイール

※写真はオーラです。

※写真はリーフです。

※写真はセレナです。

疾走感のある、モダンで スタイリッシュな専用デカール（ディーラーオプション）

※写真はサクラです。

※写真はサクラです。

日産サティオ徳島

新車・中古車の最新情報は 日産サティオ徳島 検索
https://ns-tokushima.nissan-dealer.jp/

本　社／徳島市応神町古川字日の上8番地
お客様相談窓口 0120-182332

徳島支店 TEL.(088)665-4551
板野支店 TEL.(088)692-4723
脇町支店 TEL.(0883)52-3241
藍住店 TEL.(088)693-2317
西支店 TEL.(088)674-5191
鴨島支店 TEL.(0883)24-1133
鳴門支店 TEL.(088)685-0911
小松島Proud Base TEL.(0885)35-3337
論田支店 TEL.(088)663-1120
阿北支店 TEL.(088)695-3288
阿南支店 TEL.(0884)28-0353

★新車ご契約の場合、プレゼントとして★
普通車:20,000円　軽四:10,000円 分のギフト券を弊社より差し上げます！！
※右記のQRコードから申込書をダウンロード頂き、必要事項をご記入のうえ、ご来店時にご提出ください！

申込QRコードはこちら

MITSUBISHI MOTORS
Drive your Ambition

徳島三菱自動車販売株式会社

徳島市論田町和太開3番地の1　TEL:088－662－0111

※対象店舗は、徳島本店・鳴門店・阿南店・鴨島店の4店舗での購入に限ります。

Volkswagen
「安全性は全てに優先する」
大切な人の為に

フォルクスワーゲン正規ディーラー

フォルクスワーゲン徳島

徳島県徳島市論田町本浦下85

TEL088-663-5111・FAX088-662-6755

E-mail vw-tokushima@happy.odn.ne.jp

VOLVO LINE-UP　全てが電動化モデル、ボルボのフルラインナップ。

NEW EX30

¥5,590,000
EV

C40 Recharge

¥ 6,990,000 ～ ¥7,390,000
EV

XC40 Recharge

¥ 6,790,000 ～ ¥7,190,000
EV

XC40

¥5,290,000 ～ ¥6,090,000
48V

V60

¥6,190,000～¥9,090,000
PHEV 48V

V60 CROSS COUNTRY

¥6,990,000～¥7,640,000
48V

S60

¥6,790,000～¥9,090,000
PHEV 48V

XC60

¥7,390,000 ～ ¥10,190,000
PHEV 48V

V90

¥9,240,000 ～ ¥11,090,000
PHEV 48V

V90 CROSS COUNTRY

¥9,240,000
48V

S90

¥10,890,000
PHEV

XC90

¥9,240,000 ～ ¥12,640,000
PHEV 48V

組合員様（2親等対象）ご成約特典

※ご成約特典には提携制度利用申込書の提出が必要となりますのでご注意ください

・新車（普通車）ご契約で30,000円

・中古車ご契約で30,000円

（ボルボ認定中古車：双日名義分に限る）

＜問い合わせ先 店舗情報＞

ボルボ・セレクト徳島/サービス 4月OPEN予定

〒770-0865 徳島市南末広町
TEL：088-678-8200／FAX：088-678-8202

［掲載内容について］●写真はイメージです。●写真は海外仕様、日本仕様は右ハンドルになります。また、一部オプション/アクセサリー装着車となります。表示価格はメーカーオプション/アクセサリーの価格、税金、保険料、登録の諸費用、リサイクル料金を含まないメーカー希望小売価格であり、参考価格です。消費税は表示価格に含まれます。●販売価格はボルボ・ディーラーが独自に定めておりますので、お問い合わせください。●記載の内容は、2023年12月現在のものであり、予告なく変更される場合があります。●詳しくはお問い合わせください。

学校生協自動車購入提携業者一覧

自動車メーカー	販売業者	連絡先	特別マイカー購入サポート制度（詳しくは各社まで）
トヨタ	徳島トヨペット	088-622-9137	新（普）15,000円・新（軽）10,000円
ホンダ	ホンダ北徳島	088-693-4677	新（普）15,000円・新（軽）10,000円
三菱自動車	徳島三菱自動車販売	088-662-0114	新（普）20,000円・新（軽）10,000円
マツダ	徳島マツダ	088-662-0011	新（普）20,000円・新（軽）中古10,000円
スバル	東四国スバル	088-662-5560	新（普・軽）15,000円
ダイハツ	徳島ダイハツモータース	088-662-5112	新（普・軽）15,000円
フォルクスワーゲン	マエダ産業	088-663-5111	新（普）20,000円
日産	日産サティオ徳島	088-665-8623	新（普）20,000円・新（軽）10,000円
スズキ	阿波スズキ販売	088-665-7270	新（普）20,000円・新（軽）10,000円
VOLVO	ボルボ・セレクト徳島	088-678-8200	新（普）・認定中古車 30,000円

こちらをお読みとりいただくと各社専用の制度利用申込書をご確認いただくことが可能です。
但し、実際に制度利用される場合は紙での提出が必須となります。お手数ですが、組合員様ご自身でプリントアウトし、ご記入及びご提出お願いいたします。

※**お車購入の契約までに各社専用の制度利用申込書をご提出された場合のみ**、キャッシュバック制度が利用できます。

※上記提携制度と別にマイカー購入サポート制度も**併用**できます。こちらも**別途専用用紙の提出が必須**。詳しくは学校生協まで。

（各種制度利用申込書は徳島県学校生活協同組合ホームページよりダウンロードできますので、プリントアウトしてご利用ください）

学校生協ハウジング提携業者一覧

提携業者	会社電話番号 FAX番号	郵便番号 住所	新築 リフォーム
積水ハウス　㈱	088-622-1041 088-654-8708	〒770-0856 徳島市中洲町1-8-1	新築
ミサワホーム四国　㈱	088-622-8330 088-622-3869	〒770-8052 徳島市沖浜１－１	新築
住友林業　㈱	088-655-1225 088-655-1256	〒770-0841 徳島市八百屋町3-15　サンコーポ徳島ビル6F	新築
住友林業ホームテック　㈱	088-656-2561 088-656-2563	〒770-0841 徳島市八百屋町3-15　サンコーポ徳島ビル5F	リフォーム
大和ハウス工業　㈱	088-625-3649 088-656-2770	〒770-8054 徳島市山城西1丁目5番地	新築
四国ホーム　㈱	088-669-2418 088-669-2454	〒770-8025 徳島市三軒屋町外25-1	新築
㈱　岡田組　住宅事業部	088-622-5185 088-653-0044	〒770-0847 徳島市幸町1-47-3	リフォーム
㈱　ナイスリフォーム	088-664-8811 088-636-0080	〒770-0872 徳島市北沖洲2丁目9番18号	リフォーム
㈱　松島組	0883-24-1233 0883-24-0710	〒776-0001 吉野川市鴨島町牛島1572-1	新・リ
リビング東和	088-623-2288 088-623-2289	〒770-0944 徳島市南昭和町3丁目55-2	リフォーム
丸浦工業　㈱	0883-72-1180 0883-72-5556	〒778-0004 三好市池田町シンマチ1466番地	新・リ
㈱　姫野組住宅センター	088-634-1010 088-634-1023	〒770-0053 徳島市南島田町2丁目72-2	新・リ
トヨタホーム近畿　㈱	088-602-7110 088-602-7120	〒771-1220 板野郡藍住町東中富脇傍示49-1	新築
㈱一条工務店	087-869-7911 087-868-6911	〒761-8071 香川県高松市伏石町2122-1	新築
㈱秀光ビルド	088-679-6700 088-679-6701	〒770-8008 徳島市西新浜町2丁目5－68	新築
㈱はなおか	088-698-1114 088-698-8881	〒771-0204 板野郡北島町鯛浜字西ノ須162-9	新築
タマホーム㈱	088-657-7303 088-657-7306	〒770-8054 徳島市山城西4丁目39番	新築
セキスイハイム東四国㈱	087-881-1816 087-881-1218	〒761-8031 香川県高松市郷東町465番地1	新築
㈱ヤマダホームズ	03-5358-3050 03-5358-3051	〒151-0072 東京都渋谷区幡ヶ谷2-39-8ビオライフハウス1階	新・リ
㈱ 穴吹工務店　四国支店	087-833-0384 087-833-0310	〒760-8520 香川県高松市藤塚町1-11-22	マンション
穴吹興産 ㈱	088-634-2367 088-631-3085	〒770-0003 徳島市北田宮2丁目481-1（モデルルーム）	マンション
㈱ 和田コーポレーション	0877-23-1000 0877-23-1003	〒770-0852 徳島市徳島町二丁目12番　（モデルルーム）	マンション
セントラル総合開発㈱	06-6944-2323 06-6944-3723	〒540-0037 大阪市中央区内平野2-1-9シグナスビル8階	マンション
渡辺塗料　㈱	088-678-8249 088-678-8148	〒771-0138 徳島市川内町流通団地32	その他
㈱ ヤマト産業	088-669-0683 088-669-2581	〒770-8083 徳島市八万町法花27-4	その他
㈱ トート	088-665-5772 088-665-6316	〒771-0130 徳島市川内町加賀須野455-9	その他
フジスレート ㈱本社	088-625-0247 088-625-0253	〒770-0026 徳島市佐古六番町11-8	その他
住宅設備アシスト ㈱	088-636-0813 088-636-0814	〒770-0026 徳島市北沖洲3丁目10番11-6	その他

※**各社連絡及び訪問前に学校生協まで連絡いただいた場合のみ**、特別割引または特別サービスが受けることができます。

※提携業者及びサービス内容は変更する場合がございます。

学校生協組合員の皆様へ

住まいのことなら

新築・リフォーム・マンション・土地

学校生協へ

こんな方…まずは学校生協へご相談を！

- 家が古くなったのでリフォームしたい。
- 住宅設備を新しくしたい。
- そろそろマイホームを建てようかな…。
- マンションが安く買えないかな…。
- 住まいのこと、どこに相談すればいいの？

優遇が受けられるまでの流れ

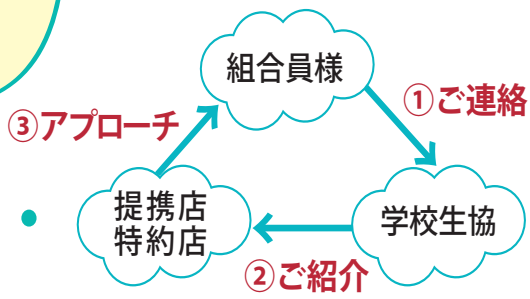

学校生協から提携店、特約店へのご紹介が必要です！

モデルハウスに行かれる方も、
まずは学校生協へご連絡ください。
※事前に連絡がない場合は、特典が受けられません。

学校生協優遇特典

新築・マンション・リフォーム契約時に**特別割引** または **特別サービス**があります！

※新聞折込などの各社オリジナルチラシ商品は優遇特典が利用できない場合がございますので、まずは学校生協へご連絡ください。

提携店、他詳細はホームページをご覧ください。

お問い合わせ 徳島県学校生活協同組合
〒779-3233 名西郡石井町石井字石井1845番地1　TEL.088-679-1357 FAX.0120-565-705
徳島県学校生協 検索
http://www.tokugaku.jp

新築提携業者①

MISAWA	**ミサワホーム四国株式会社** 南極×ミサワホーム 極地で培われた先進の技術で、日本のさらなる安心の住まいづくりへ。
住友林業	**住友林業株式会社** 理想をかなえる自由設計 木のぬくもりで一生愛せる家づくり
SEKISUI HOUSE	**積水ハウス株式会社** 住まいづくりのトータルステップ お客様の夢を叶えるすまいづくり
Daiwa House 大和ハウスグループ	**大和ハウス工業株式会社** 木造、鉄骨どちらをえらんでも 安全・安心の大和ハウス品質
TOYOTA HOME	**トヨタホーム近畿株式会社** トヨタホームの４つの強み ①鉄骨ユニット工法 ②工場生産 ③スマート・エアーズ ④６０年長期保証
丸浦工業株式会社	**丸浦工業株式会社** 良い家をリーズナブルな価格で ご提供します
くらしをもっと楽しく豊かに！ 姫野組住宅センター 注文住宅からパナホームまで！	**株式会社姫野組住宅センター** 「家をつくることは笑顔をつくること」を基本理念の下、住む人の理想を実現する満足の家づくりをご提案します。
土地・建物のトータルプランナー 株式会社 松島組	**株式会社松島組** お客様に、一歩先の「安心」と「信頼」の家づくりをご提供いたします。

新築提携業者②

暮らし継がれる家 三井ホーム	四国ホーム株式会社（三井ホーム） 憧れをかたちにした お住まいをご提案
家は、性能。 一条工務店	株式会社一条工務店 「快適」と「健康」によって、毎日 の何気ない、でも、かけがえのない 幸せが約束された「夢のような家」
shuko build 秀光ビルド 徳島店	株式会社秀光ビルド 日本の家づくりを建て直す。 叶えたいのは安心も品質も 価格もちょうどいい家。
株式会社はなおか	株式会社はなおか 徳島県注文住宅着工棟数１９年連続 １位の実績。 土地探しからマイホームの設計・ 施工、外構までお任せを。
TamaHome® タマホーム	タマホーム株式会社 「より良いものをより安くご提供」
時を経ても、続く価値を。 SEKISUI HEIM Unit Technology for the Future	セキスイハイム東四国株式会社 永く住まう我が家だからこそ こだわりたい。 高性能・高耐久な家づくりを、 工場生産で実現します。
YAMADA HOMES	株式会社ヤマダホームズ　さくらホーム事業部 最新のスタイルや機能をプラスした 特別仕様のデザイン住宅

～新築をご検討の方～

学校生協の組合員ということを事前に申告されますと、法人提携割引もしくは特別サービスなどの特典がございます。ただし、申告無しの場合は一般扱いとなり特典がご利用いただけません。詳しくは各社訪問前に学校生協までお問い合わせください。

リフォーム提携業者①

	株式会社姫野組住宅センター
	耐震性、快適性、耐久性を向上させる為のリフォーム工事をお客様の要望・予算に応じてご提案致します。
	株式会社岡田組住宅事業部
	理想の暮らしのデザイン。 快適性、省エネ性、耐久性を考慮し、身近な価格でご提案。
	渡辺塗料株式会社
	確かな技術と確かな品質をご提供
	住友林業ホームテック株式会社
	温もりのある木質感のデザイン性、安心安全な設計と匠な技術で、快適で持続可能な住環境を提供。
	株式会社ナイスリフォーム
	ありがとうをふやすリフォーム。 リフォームはないすリフォームにお任せください。
	丸浦工業株式会社
	良い家をリーズナブルな価格で
	株式会社松島組
	お客様に、一歩先の「安心」と「信頼」の家づくりをご提供いたします。
	リビング東和
	オール電化リフォームはもちろんリフォーム全般お任せください。

リフォーム提携業者②

総合建設 デザインビルド株式会社	デザインビルド株式会社 お手持ちの「空き家・空き土地」の 有効活用までお手伝い。 お任せください、応ご相談!!
YAMADA HOMES	株式会社ヤマダホームズ　さくらホーム事業部 最新のスタイルや機能をプラスした 特別仕様のデザイン住宅

～リフォームをご検討の方～

学校生協の組合員ということを事前に申告されますと、組合員特別割引※1の特典がございます。ただし、申告無しの一般扱いの場合は特典がご利用いただけません。
詳しくは各社訪問前に学校生協までお問い合わせください。

※1　各社チラシなどに掲載されている特別価格商品等は割引ができない場合がございます。

◆新築・リフォーム共通の流れ◆

① 新築・リフォームを検討開始
② 新築：住宅展示場・完成見学会（生協案内以外の案件含む）・各社訪問を検討
　リフォーム：ショールーム訪問・自宅（現地）にて訪問見積り・各社訪問を検討
　※必ず訪問前に学校生協（TEL:088-679-1357）まで連絡してください。
③ 学校生協より、各社担当に今後の流れを確認し、生協もしくは各社の担当から組合員様へ連絡。
④ 組合員様と各社の担当で直接打ち合わせ開始。
⑤ プラン・見積りなどの提示条件にＯＫの場合　→　そのまま話を進めてください。
　提示条件にＮＧの場合　→　ご自身で断っていただいてもかまいません。断りにくい場合は学校生協まで連絡ください。
⑥ 他社の紹介をご希望の場合は再度お申し出ください。流れは同じになります。

その他、不明な点がございましたらお気軽に学校生協までお問い合わせください。

学校生協では、共同購入のチラシと同送で不定期ではありますが、新築マンションのご案内もしております。チラシが届かない方は、学校生協のホームページでもご案内しておりますので、詳細はご確認ください。
ご案内物件に関しては、法人提携割引がございます。

◆お問い合わせ◆
徳島県学校生活協同組合
ＴＥＬ：０８８－６７９－１３５７
ＦＡＸ：０１２０－５６５－７０５

提携割引

2024年12月末までの請負契約にて
建物本体工事費より 3 %割引させていただきます
（消費税別）

SEKISUI HOUSE

徳島県学校生協組合員の皆様へ

2018年5月撮影

徳島県学校生協組合員の皆様限定

2024年7月末まで

展示場来場WEB予約の上
ご来場いただいた方に！
QUOカード3,000円
プレゼント！

※予約時に『勤務先名』をご記入ください。
上記が確認出来ない場合、特典が付けられない場合がございます。
※積水ハウスの展示場を初めてご覧いただく方に限ります。

イズ松茂展示場

2015年11月撮影

見学予約は
こちらから

板野郡松茂町中喜来字宮前二番越
（松茂ハウジングパーク内）
Tel. 088-699-7311

シャーウッド徳島展示場

2018年5月撮影

見学予約は
こちらから

徳島市三軒屋町外25-1
（とくしま総合住宅展示場内）
Tel. 088-669-3110

住まいのプランニング プレゼント！

プラン提案のため、簡単なアンケートをご用意しております。

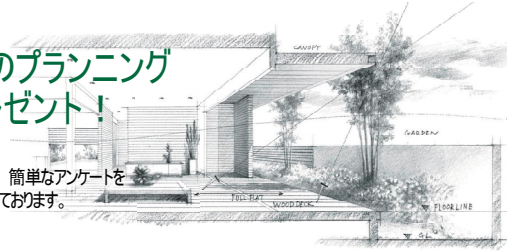

プランニングは
こちらから

おうちで
住まい
づくり

広告主

SEKISUI HOUSE

積水ハウス株式会社
〒761-0301香川県高松市林町2539-15
営業時間/9:00～18:00　定休日/毎週火曜・水曜、祝日

東四国支店
☎087-866-4733

お問合せは

シャーウッド徳島展示場
（担当：酒井）
☎088-669-3110

住まいづくりを楽しむ！コンテンツがいっぱい。

“住まいづくりの勉強はWEBサイトで”という方が増えています。こうした時代の新しいニーズにお応えするのが「MISAWA HOME LOUNGE」です。多彩な動画や役立つ記事など、魅力的なコンテンツがますます充実。好きなときに好きなだけ活用して、あなたにいちばんの住まいを実現してください。

ホームラウンジ会員募集中〈登録無料〉　www.misawa.co.jp/homelounge　ホームラウンジ

お子さまの未来のための ミサワホーム「4つの育む」1.環境を育む 2.暮らしを育む 3.家族を育む 4.日本の心を育む

住まいを通じて生涯のおつきあい
新しい暮らしをデザインします ミサワホーム | 優雅と快適をデザインします ミサワリフォーム | 賃貸経営から介護・福祉事業 複合土地活用まで ミサワ資産活用

法人提携割引をご用意しております。

新築・建て替えをお考えの方
建物本体工事費の 3%割引

リフォームをお考えの方
見積書工事費代金の 3%割引

※当社の施工エリアに限ります。※他の特典との併用はできません。※企画商品、分譲住宅は対象外となります。※既にご商談いただいている場合は対象外となります。※詳しくは当社担当者までお問い合わせください。

新築・建て替えからリフォームまで住まいのご要望全てにお応えします。

新築・建て替えに関するお問い合わせは
0120-678-768
●朝10時から夕方5時30分まで（火曜・水曜 定休日）
※お客様から頂いた個人情報は注文住宅の建築請負等や弊社住宅事業の案内等に利用させていただきます。詳細はURL（https://sfc.jp/hogo/index.html）を必ずご参照ください。

リフォームに関するお問い合わせは
フリーコール 0120-07-2018
●朝9時15分から夕方5時30分まで（火曜・水曜・祝日 定休日）
※お客様から頂いた個人情報は住宅のリフォーム等、弊社事業の案内等に利用させていただきます。詳細は弊社ホームページ（https://www.sumirin-ht.co.jp/）をご参照ください。

資料請求はこちらから
スマートフォン推奨
※一部対応しない機種があります。

住友林業株式会社
徳島営業所
〒770-0841 徳島県徳島市八百屋町3-15（サンコーポ徳島ビル6階）
https://sfc.jp/ie

住友林業ホームテック株式会社
高松支店
〒760-0053 香川県高松市田町11-5（セントラル田町ビル5階）
www.sumirin-ht.co.jp

提携割引 組合員の皆様へ 分譲住宅をご契約の場合 建物価格の3% 注文住宅をご契約の場合 建物本体価格の3%
の提携割引をご利用いただけます。

高さで、広がりを感じる家。

xevo・Σ

［ジーヴォシグマ］

ダイワハウス徳島展示場へお越しください。

来場予約の上 ご来場の方に
クオ・カード1,000円分を
PRESENT
右記二次元コードで来場ご予約ください。

徳島市三軒屋
［徳島展示場］

ダイワハウス
［セキュレア］
分譲地情報
最新情報はコチラ

Daiwa House®
大和ハウスグループ

大和ハウス工業株式会社 四国支社 徳島営業所
徳島県徳島市山城西1丁目5番地 〒770-8054
Tel 088-625-3649 Fax 088-622-7562
建設業許可番号・国土交通大臣許可（特-2）第5279号
宅地建物取引業者免許番号・国土交通大臣（16）第245号
（公社）徳島県宅地建物取引業協会会員／四国地区不動産公正取引協議会加盟

お問い合わせ先 住宅事業部徳島住宅出張所
0120-353-255
営業時間／10:00〜18:00 火・水曜 定休日 担当／濱
資料請求はホームページ www.daiwahouse.co.jp

家は、性能。
一条工務店

徳島県学校生活協同組合 組合員の皆さまへ

上質×性能
GRAND SMART
一年中快適な室内環境、そして万一の災害でも家族を守る強靭さ。一条が誇る業界最高クラスの性能と、優雅なデザインを兼ね備えた住まい。

高騰する電気代に、最強タッグ現る。

日本の断熱基準の頂点へ　*New Spec* 1
「最高等級7」の超省エネ&快適性能

「断熱王」

圧倒的な断熱性を実現する新仕様「断熱王」が登場! 断熱玄関ドアなどをグレードアップすることで2022年に新設された断熱基準の最高等級「断熱等級7」に対応可能。一条の「断熱王」が業界トップクラスの省エネと快適性をお届けします。

※グラン・スマート、アイ・スマートにおいて対応可。
※建築地やプラン、採用する仕様によっては対応できない場合があります。

大容量太陽光&蓄電池に　*New Spec* 2
未来に備えるV2Hシステムを新搭載

「電力"大"革命」

電気代の高騰、自然災害による停電など、今まさに起こっている「電力クライシス」に一条工務店が正面から向き合う"電力革命"に、「車⇔家」双方向の給電が可能なV2Hを搭載※した未来に備える新機能を追加しました。

※ハイブリッド車や電気自動車から蓄電池と宅内へ電気供給可能。
車側にAC100V・1500Wのコンセントが必要となります。

水に負けない家を創る!　詳細はこちら

「耐水害住宅」

提携特典　2%　注文住宅本体価格より割引致します。

※一部商品タイプおよび分譲地は割引適用外です。詳しくはお近くの展示場までお問い合わせください。
※提携特典をお受けになるには、弊社展示場ご来場前に「紹介カード」の発行をご依頼ください。

家は、性能。
一条工務店

ECO FIRST

お問い合せ：業務推進グループ(法人)
0120-447-812
Mail:houjin@ichijo.co.jp/FAX:053(485)3740

住宅ローンも一条におまかせください
i-flat

お近くの展示場の検索・ご来場予約はこちらから!

一条工務店の分譲地検索ははこちらから!

本 社：〒135-0042 東京都江東区木場5-10-10/浜松本社：〒432-8006 静岡県浜松市中央区大久保町1227番6/営業時間：9時～17時(定休日：土・日・祝)

ね、ちょうどいい家
shuko build 日本の家づくりを、建て直す。

西新浜町

二世帯住宅モデルハウスだからリビングも
最新設備も一挙見可能!!テイストの違う
2つのキッチン・お風呂など見比べてください!

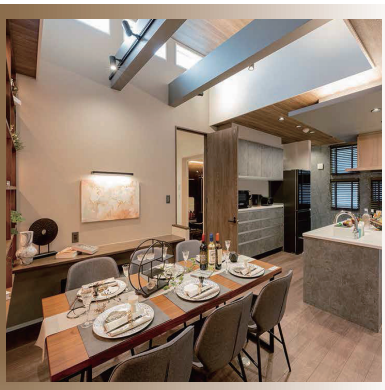

藍住町

お客様の声から
うまれた
リアルサイズな
展示場!

オール電化・高気密・高断熱
フル装備&コミコミ価格の家

コミコミ価格に含まれる内容

●全室LED照明 ●オール電化 ●高気密高断熱仕様 ●吹付断熱材 ●アルミ樹脂複合サッシ+Low-Eペアガラス ●陶器製平瓦 ●超耐久コーキング ●アフターメンテナンス ●カードキー付玄関ドア ●370ℓフルオートエコキュート ●全室バリアフリー ●給排水工事 ●仮設工事 ●建築確認費用 ●地盤調査費用 ●瑕疵担保責任保険料 ●住宅品質調査(第三者機関3回・自社7回)●秀光ビルド安心対応24時間ダイヤル●消費税10%

新たに信頼・保証の3冠獲得

- ★★No.1★★ 不動産・建築関係者が選ぶ 信頼できる ローコスト住宅
- ★★No.1★★ 子育て世代が選ぶ 保証が充実している ローコスト住宅
- ★★No.1★★ 新築戸建購入検討者が選ぶ 保証が充実している ローコスト住宅

調査方法:インターネット調査　調査期間:2023年2月9日(木)～2月13日(月)　調査概要:「ローコスト住宅」10サイトを対象としたサイト比較イメージ調査　調査対象:2,092名、男女、20~69歳　居住地:全国・その他属性(いずれか該当者):20~40代の子育て世代、注文住宅購入者、新築一戸建て購入検討者、不動産・建築関係者　調査実施:株式会社ドゥ・ハウス
※1:注文住宅購入者、不動産・建築関係者※2:20~40代の子育て世代※3:新築一戸建て購入検討者

ジャパン・レジリエンス・アワード(強靭化大賞)優秀賞受賞

地域ビルダー部門第一位認定
内閣官房 国土強靭化大賞

ジャパン・レジリエンス・アワード(強靭化大賞)は次世代に向けたレジリエンス社会構築へ向けて強靭な国づくり、地域づくり、人づくり、産業づくりに資する活動、技術開発、製品開発等に取り組んでいる先進的な企業・団体を評価、表彰する制度です。秀光ビルドでは、共同エントリーのELJsterra株式会社さまとの「S60プロジェクト」が2022年の【優秀賞】を受賞しました。

ね、ちょうどいい家
shuko build

来場予約
3日前までのwebからの来場予約、もしくはTELにて前日までの来場予約で。
1,000円分 クオカードプレゼント!
※初めてご来場いただくお客様限定、1家族につき1回限りとさせていただきます。

徳島店 徳島市西新浜町2丁目5-68 営業時間／AM10:00～PM6:30

藍住展示場 藍住町徳命字元村157-1 営業時間／AM10:00～PM6:30

0120-333-289

一般建築工事業・建築工事業/国土交通大臣許可(般-3)第21945号
設計室 石川県知事 第12619号　他宅地建物取引業/
国土交通大臣(2)第8659号

YouTubeで今すぐ視聴可能!
YouTube 秀光ビルド ルームツアー 徳島

徳島県学校生協組合様特典

組合員様限定 3%割引

新築 建物本体価格（税抜）の 3%を割引

リフォーム 工事価格（税抜）の 3%を割引

ご成約頂いた方限定で
割引させていただきます！

組合員様限定！

カタログ請求お申込みで
Amazon ギフト 2000 円分プレゼント！

▶▷▶

お申込みはこちら！

こんなお客様必見！

- 平屋のイメージ、間取りを見たい…
- 共働き家族に役立つ情報を知りたい…
- 家づくり、何から始めたらいい…？

Information

展示場見学を
ご希望の方はこちら！ ▶

セキスイハイム東四国の
分譲地・分譲住宅についての
情報はこちら！ ▶

Instagram

@sekisuiheim.higashishikoku

建築実例のご紹介や、
お家づくりが楽しくなる情報を
お届けしております。

@816_h_bunjyo

最新の分譲地情報や、
イベント情報を
お届けしております。

セキスイハイム東四国株式会社

宅建業免許：国土交通大臣許可（4）第 7345 号　建設業許可：国土交通大臣許可（般ー 2）第 21645 号

0120-806-816

【営業時間】9：30～17：30
徳島支店 / 徳島市三軒屋町下分55-3

あなたの家を彩りたい。

おかげさまで創業 95 周年を迎えました

外壁の塗替えで住まいが大変身！

ご相談・お見積 無料 お気軽にご相談ください！

- ●屋根・外壁塗り替え工事
- ●防水工事(ベランダ・屋上等)
- ●テラス・門扉・お庭の改修工事
- ●雨樋取り替え工事
- ●内装(クロス等)工事
- ●水まわりの改修工事

日本ペイント・関西ペイント特約店

W.T. 渡辺塗料 株式会社

リフォーム事業部

フリーダイヤル いいいろ よくなる

0120-116-497

徳島市川内町平石流通団地 64

http://www.watanabe-toryo.com/

reform@watanabetoryo.jp

FUKUSHIMA RG PROJECT

The PREMIUM RESIDENCE 78

新しい景観を映し出す外観。凜としたライフテイストが、ここに。

INFORMATION

徳島県学校生活協同組合員の皆様へ

徳島県学校生活協同組合様との提携により、

分譲価格（税抜）より **1.5%割引** させていただきます。

※詳しくは係員にお尋ねください。

2LDK 62.78㎡ **2,620**（税込）万円～　3LDK 68.00㎡ **2,690**（税込）万円～　4LDK 92.65㎡ **3,770**（税込）万円～

満足のいく住まいづくりに貢献する「和田コーポレーション」が贈るロイヤルガーデンシリーズ

ロイヤルガーデン福島

第二期分譲受付中!

徳島市立 福島小学校 徒歩5分（340m）｜大型ショッピング施設 イオンモール徳島 自転車5分（1130m）

※各施設への距離は地図上の概測距離です。所要時間は80mを徒歩1分、250mを自転車1分として算出（端数切り上げ）しています。

【物件概要 第二期分譲】●名称／ロイヤルガーデン福島●所在地／徳島県徳島市福島2丁目167-1他12筆●交通／徳島バス「福島明神前」バス停 徒歩4分●用途地域／準工業地域●地目／宅地●地域・地区／都市計画区域内 市街化区域●敷地面積／3,033.57㎡（建築確認対象面積）●分譲後の権利形態／敷地：専有面積持分比率による敷地権（所有権）の共有、建物：区分所有権●建築面積／664.04㎡（建築確認表示面積）●建築延床面積／6,674.20㎡（建築確認表示面積）●住居専有面積／62.78㎡～92.65㎡●バルコニー面積／13.51㎡～23.25㎡（スカイテラス面積含む）●アルコーブ面積／2.49㎡～6.29㎡●間取り／2LDK+WIC+BC+P～4LDK+WTC+SIC●駐車場／全90区画［113台（小型車3台含む）］●容積率／200.00%●建ぺい率／60.00%●構造・規模／鉄筋コンクリート造、地上14階建て●総戸数／78戸（管理事務室を除く）●販売戸数／8戸●販売価格（税込）／2,620万円～4,390万円●最多販売価格帯／2,900万円台（2戸）●管理費（月額）／8,800円～13,000円●修繕積立金（月額）／3,800円～5,600円●修繕積立基金（一括）／220,000円～324,000円●建築確認番号／第ERI-23009738号（2023年9月22日）●竣工予定／2025年6月中旬（予定）●入居予定／2025年8月中旬（予定）●事業主・売主／株式会社和田コーポレーション●設計・監理／株式会社清和設計事務所●施工／鳳建設株式会社●管理会社／株式会社 合人社計画研究所●管理形態／入居後、区分所有者全員により管理組合を結成し、管理会社に委託●設計図書閲覧場所／株式会社和田コーポレーション本社、竣工後は管理事務室 【設備概要】●電気／株式会社STNetより給電●水道／公営水道より引き込み、受水槽に一旦貯留後、圧送式により各戸へ給水●ガス／四国ガス株式会社、本管より引き込み供給 ■広告制作日／2024年1月12日

※完成予想図は、図面を基に描き起こしたもので、実際とは多少異なります。※マップはイメージイラストにつき、実際と異なる場合があります。

TOKUSHIMA MANSION GALLERY OPEN　モデルルーム公開中［完全予約制］

お問い合わせ・来場予約は、下記お電話またはホームページから

徳島マンションギャラリー
〒770-0852 徳島市徳島町二丁目12番
［営業時間］10:00～18:00　［定休日］火曜日・水曜日

Phone 088・678・6345
ホームページはこちら
https://www.royalgarden-wada.com/rg_fukushima/　ロイヤルガーデン福島

事業主（売主）
免許番号 国土交通大臣（4）第6884号
公益社団法人 香川県宅地建物取引業協会会員・四国地区不動産公正取引協議会加盟
株式会社 和田コーポレーション
本社／〒763-0034香川県丸亀市大手町1丁目3番11号（和田大手町ビル）
支店／岡山・高松・松山・徳島・高知・丸亀

クレアホームズ万代町アクアスクエア

CLARE HOMES BANDAICHO AQUA SQUARE

徳島「クレアホームズ」シリーズ 第3弾、再開発エリアに眉山を望む新築分譲マンション

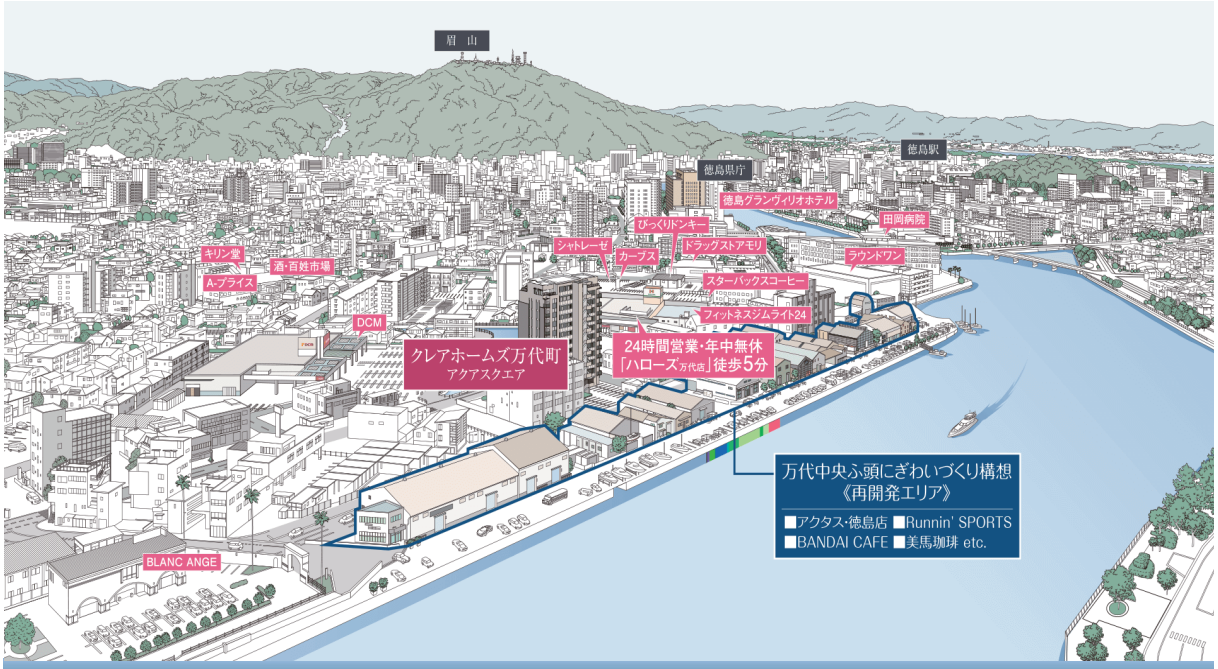

24時間営業・年中無休
「ハローズ 万代町店」徒歩5分(約370m)

平面駐車場120%超
使用料1,000円～

各住戸専用
玄関前 宅配置場

24時間ゴミ出し
ペット飼育可能

マンションギャラリーオープン ！！

先着順申込 受付中

販売価格(税込)

3LDK 2,970万円～

徳島県学校生活協同組合員の皆様へ

成約特典 1%OFF 消費税抜価格より

CLARE HOMES クレアホームズ万代町 アクアスクエア

ご予約・お問合せは「クレアホームズマンションギャラリー」

0120 FreeDial 0120-777-304 クレア万代町 検索

■営業時間/10:00～18:00 ■定休日/水・木曜日・第3火曜日（祝日除く）

事業主(売主) セントラル総合開発

販売提携(代理) 長谷工 アーベスト HASEKO

シロアリは駆除から予防の時代へ

～薬剤の効果は5年です。5年ごとの再処理をお勧めします。～

うちは大丈夫かな?

早期発見は被害拡大を防ぐ第一歩です

シロアリ セルフチェック

- □ 床下がない構造である。
- □ 最近近所でシロアリの防除工事を実施した家がある。
- □ 羽アリを近所や家の中で見かけたことがある。
- □ 廊下などの床に"ブカブカ"する所がある。
- □ 柱などの木部を叩くと"空洞音"のする所がある。
- □ 最近、雨樋・雨戸が傷んできているように思う。
- □ 雨漏りしている箇所がある。
- □ 増改築を行ったことがある。(または行う予定がある)
- □ 庭の木杭などにシロアリによる被害がある。
- □ 最近浴室など水廻りの入口敷居が"ギシギシ"きしむようになった。
- □ 敷地内や近くに川、池、井戸などがある。
- □ 以前実施したシロアリ防除工事から、5年以上経過している。

徳島で発生するシロアリはほぼ2種類

シロアリと黒アリは種類が違います。シロアリはゴキブリの仲間(ゴキブリ目)、黒アリはハチの仲間(ハチ目)に分類されます。

ヤマトシロアリの羽アリは黒褐色で、4～5月の昼間に群飛が見られます。湿潤な木材を好み、建物の株材などをおもに加害していきます。乾燥に弱く、湿った木材の中に生息しています。とくに台所や浴室、トイレなどが加害されるようです。雨漏りなどがあると、天井裏や2階も被害に遭うことがあります。ひどい場合には、土台や柱のほか、畳や本、ダンボール、家具なども食害することがあり、大きな被害を受けることもあります。

シロアリだけど体色は黒褐色

体長4.5～5.5㎜

イエシロアリは日本に生息するシロアリの中でも、とくに大きな被害を与えるといわれています。ほかのシロアリに比べて、ひとつの集団(コロニー)の頭数が多く、多いものでは100万頭にも上るといわれています。そのため、喰害のスピードも速くなり、被害も大きくなりやすいのです。湿った木材はもちろん、乾燥した木材でも、水を運んできて湿らせながら加害していきます。天気が良く、急に暑くなった日の夜に群飛が見られます。

体色は薄褐色
(黄白色にも見える)

体長7～8㎜

新築・シロアリ駆除から5年以上経ったら要注意!

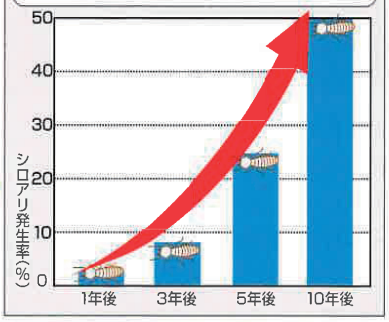

湿気対策 シロアリから家を守るためにできる事のご提案!

予防1 床下換気システム シロアリの発生条件や結露・不朽菌の発生を抑制します。

床下の害虫の繁殖を防ぎます。シロアリなどの害虫は、空気のよどんでいる場所を好むため、床下の通風をよくすることで、害虫の繁殖条件を低下させます。

建物の寿命を延ばします。強制的に床下に風を取り入れることで、木材にとって快適な状態を保ちます。

室内環境を快適にします。床下の湿気は室内にも影響を及ぼします。ダニやカビの発生条件を低下させ、家族の健康に役立ちます。

かくはん・排気ダブルシステム

全方向かくはん送風システム

予防2 床下調湿剤 半永久的使用可

床下に敷くだけで、効果は半永久的です。床下土中の水分を押さえ床下空間の湿度をコントロールします。床下のカビ臭等に優れた消臭効果及び保湿効果があります。雨の日に高くなった床下の湿気を吸収し、晴れた日には、余分な水分を放出する優れた調湿機能で、ジメジメ知らずの快適な生活になります。

床下調湿剤 竹炭

まずは学校生協へ連絡ください

○特別価格にて見積もりを致します

お問い合わせ
施工会社

公益社団法人日本しろあり対策協会加盟

昭和61年(1986年)創業

株式会社ヤマト産業

〒770-8083 徳島市八万町法花27-4

TEL088-669-0683

徳島県学校生活協同組合　加入申込書

年　　月　　日

私は、徳島県学校生活協同組合に加入いたします。
加入にあたり、出資金として5,000円（500円×10口）を出資し、給与引き去りで支払うことに同意します。
また、徳島県学校生活協同組合が取り扱う諸関係費等を、給与引き去りで支払うことに同意します。
＊ 市町村費職員の方は、登録していただきました口座より引き落としさせていただきます。

印

組合員名	フリガナ 姓	名		組合員コード （職員番号）			
職場名	幼・小・中・高　学校		採用区分 （該当に○印を）	県費 ※ 再任用・臨時以外の方は、弔慰金欄をご確認ください。	市町村費	その他	
現住所	〒　　－						
E-mail				電話番号	―　　―		
性別	男・女	生年月日	昭和 平成　　年　　月　　日	携帯番号	―　　―		
				FAX番号	―　　―		

＊出資金等返済時に必要です、必ずご記入願います。

＜振込先＞ 阿波銀行・徳島大正銀行指定の場合

銀行	本店 支店
口座番号	
口座名義人	フリガナ 姓　　名

＜振込先＞ ゆうちょ銀行（郵便局）指定の場合

通帳記号	1				0			
通帳番号								
口座名義人	フリガナ 姓　　名							

＊学校生協弔慰金制度（再任用・臨時を除く県費負担の方はご確認ください）

学校生協組合員(再任用・臨時を除く県費負担)になられますと、学校生協弔慰金制度の対象となります。
弔慰金制度につきましては、学校生協HPに詳細がございますのでご確認ください。
尚、弔慰金制度に同意頂けない場合は、右記欄にチェックください。

	私は弔慰金制度に同意しません

ガソリンカード、VISAゴールドカードのご利用ができます。
ご希望のものに○印をつけてください。（後日、申込用紙を送付させて頂きます。）

	団体ガソリンカード（県費は給与控除、その他は口座引落）
	VISAゴールドカード

【注意】・県費以外のご加入希望者は、別途預金口座振替依頼書の提出が必要です。
・この加入申込書は学校生協事務局へお送りください。
・出資金のお支払いは、給与引き去りになります。同意欄へ必ず押印くださいますようお願い申し上げます。
なお、お預かりしました出資金は、脱退時にお戻しいたします。
・県費職員の方は、徳島県学校生活協同組合が取り扱う諸関係費等（商品購入代金、団体扱い保険料等）を給与引き去りさせていただきます。
・個人情報については、生協事業全般の利用以外には使用いたしません。

詳しくは・・・学校生協ホームページをご覧ください。http://www.tokugaku.jp　検索　徳島県学校生協　Click！

徳島県学校生活協同組合
名西郡石井町石井字石井1845番地1
TEL:088-679-1357
FAX:0120-565-705

受付日	組合員証発行日	完了日

記入例

預金口座振替依頼書・自動払込利用申込書

金融機関用
（収・加）

ゆうちょ銀行以外の金融機関又はゆうちょ銀行（郵便局）のどちらか一方に記入してください。

〔徳島県学校生活協同組合〕　　年　　月　　日

ゆうちょ以外 金融機関	ご指定口座	阿波・徳島大正 銀行 石井 本支店 御中						店コード			
		普通預金（総合口座）	口座番号	1	2	3	4	5	6	7	

ゆうちょ銀行（郵便局）	種目コード			契約種別コード		通帳記号		の	通帳番号〔右からつめてご記入ください〕		
	1	6	6	3	0						
	振込先口座番号	01660-3-17514			振込先加入者名	徳島県学校生活協同組合					

2ヵ所に押印してください

フリガナ	セイキョウ　タロウ	金融機関お届け印	捨印
口座名義人	生協　太郎		

組合員名	お名前と学校名（退職の方は最終学校名）をご記入ください。 コードが分かる方はコードもご記入ください。
組合員コード	

私は、学校生活協同組合から請求された金額を私名義の預金から次のとおり口座振替により支払うことにしたいので、下記条項を確認のうえ依頼します。（ゆうちょ銀行を除く）

1. 私が支払うべき代金等について貴店に請求書が送付されたときは、私に通知することなく、請求書に記載された金額を預金口座から引落しのうえ、お支払いください。なお、振替日が変更された場合には、請求書に記載された日をもって処理されてもさしつかえありません。
2. 預金の支払い手続については、当座勘定規定または普通預金規定にかかわらず、当座小切手の振出しまたは預金通帳および預金払戻請求書を提出いたしませんから貴店所定の方法で処理してください。
3. 指定預金口座の残高が振替日において引落請求票の金額に満たないときは、私に通知することなく引落請求票を返却されても又、指定日以降に再度振替えられても異議はありません。
4. この預金口座振替契約は貴店が必要と認めた場合には、私に通知することなく解除されても異議はありません。
5. この取引について紛議が生じても貴店の責によるものを除きすべて私と学校生活協同組合との間において解決するものとして貴店には一切ご迷惑をかけません。

＊ゆうちょ銀行をご指定の場合は自動払込み規定が適用されます。　　以上

振替日 振込日	21 日（当日休日の場合は翌営業日）	開始年月	年　　月
		コード	・

＊口座振替依頼書・自動払込利用申込書に不備がありましたら、下記該当箇所に○印をつけて学校生協へご返送ください。

取扱い金融機関 ↓ 学校生協	3. 届け印ちがい 4. 口座番号ちがい 5. 口座名義ちがい 6. 該当口座ちがい 7. ふりがな漏れ・ふりがな相違 8. その他（　　） 9. 解約

検印	印鑑照合

取扱店附印

ゆうちょ銀行（郵便局）の自動払込の場合で不備がありましたら下記宛ご返送ください。

〒779-3233　名西郡石井町石井字石井1845番地1　徳島県学校生活協同組合　宛

預金口座振替依頼書・自動払込利用申込書

金融機関用
（収・加）

ゆうちょ銀行以外の金融機関又はゆうちょ銀行（郵便局）のどちらか一方に記入してください。

〔徳島県学校生活協同組合〕　　年　　月　　日

ゆうちょ以外 金融機関	ご指定口座	阿波・徳島大正　銀行　本支店　御中						店コード			
		普通預金（総合口座）	口座番号								

ゆうちょ銀行（郵便局）	種目コード			契約種別コード		通帳記号					の	通帳番号							
	1	6	6	3	0														
	振込先口座番号	01660-3-17514				振込先加入者名	徳島県学校生活協同組合												

フリガナ		金融機関お届け印	捨印
口座名義人			

組合員名								学校名						
組合員コード								学校コード						

私は、学校生活協同組合から請求された金額を私名義の預金から次のとおり口座振替により支払うことにしたいので、下記条項を確認のうえ依頼します。（ゆうちょ銀行を除く）

1. 私が支払うべき代金等について貴店に請求書が送付されたときは、私に通知することなく、請求書に記載された金額を預金口座から引落しのうえ、お支払いください。なお、振替日が変更された場合には、請求書に記載された日をもって処理されてもさしつかえありません。
2. 預金の支払い手続については、当座勘定規定または普通預金規定にかかわらず、当座小切手の振出しまたは預金通帳および預金払戻請求書を提出いたしませんから貴店所定の方法で処理してください。
3. 指定預金口座の残高が振替日において引落請求票の金額に満たないときは、私に通知することなく引落請求票を返却されても又、指定日以降に再度振替えられても異議はありません。
4. この預金口座振替契約は貴店が必要と認めた場合には、私に通知することなく解除されても異議はありません。
5. この取引について紛議が生じても貴店の責によるものを除きすべて私と学校生活協同組合との間において解決するものとして貴店には一切ご迷惑をかけません。

＊ゆうちょ銀行をご指定の場合は自動払込み規定が適用されます。

以上

振替日 振込日	21 日（当日休日の場合は翌営業日）	開始年月	年　　月
		コード	・

＊口座振替依頼書・自動払込利用申込書に不備がありましたら、
下記該当箇所に○印をつけて学校生協へご返送ください。

取扱い金融機関 ↓ 学校生協	3. 届け印ちがい 4. 口座番号ちがい 5. 口座名義ちがい 6. 該当口座ちがい 7. ふりがな漏れ・ふりがな相違 8. その他（　　） 9. 解約

検印	印鑑照合

取扱店日附印

ゆうちょ銀行（郵便局）の自動払込の場合で不備がありましたら下記宛ご返送ください。

〒779-3233　名西郡石井町石井字石井1845番地1　徳島県学校生活協同組合　宛

学校向け通販

smartschool
スマートスクール

送料無料

翌日配送

※一部地域を除く

オーダー
締め時刻

WEB　17:30
FAX　17:00

請求は
用品協会
から

smartschool お問い合せセンター

TEL 0120-598-721

受付時間：月曜から土曜 9:00～17:30（祝日・年末年始除く）

http://www.smartschool.jp

スマートスクール　検索

プラス株式会社ジョインテックスカンパニー

お問い合せは担当販売店までどうぞ。

徳島県学校用品協会（有）

名西郡石井町石井字石井1845-1
（徳島県学校生活協同組合内）

TEL：088-679-1358　FAX：088-678-2517