

学校生協 サービスガイドブック 2026

SERVICE GUIDEBOOK 2026

・ ・ ・暮らしに役立つ目次・ ・ ・

☆保険関連 P.10~

生命保険・自動車保険など

☆指定店・提携店 P.19~

組合員特典など

☆ハウジング関連 P.42~

特別割引または特別サービスあり

徳島県学校生活協同組合

〒779-3233 名西郡石井町石井字石井1845-1

TEL.088-679-1357 FAX.0120-565-705

<https://www.tokugaku.jp>



生協ホームページ

徳島県学校生活協同組合は、県内の国公立幼稚園・小学校・中学校・高等学校・特別支援学校・教育関係機関に勤務している教職員を組合員として昭和24年に設立されました。（現在は退職教職員を含んでいます）

自らの生活を守り向上させ福利厚生の一環をになうために、教職員、退職教職員によって作られた、いわば組合員の共有財産です。

現在、教職員の約8割以上が加入している学校生協は、組合員の皆様のために少しでも役立ちたいという思いをもって、さまざまな事業を展開しております。

組織・事業等の概要（2025年12月31日現在）

生協名	徳島県学校生活協同組合
所在地	名西郡石井町石井字石井 1845 番地 1
電話番号	088-679-1357
組合員数	8,961 人
出資金総額	約 6,700 万円

出資金について

* 組合員加入時、出資金として 5,000 円をお預かりします。

* 出資金には、「出資配当金」や物資購入高^{*1}に応じた「利用分量割戻金」が加算されます。
ただし、年度末決算時に剰余金^{*1}がでた場合 ※1 一部対象外あり

【例】 出資配当 1%（出資配当には 20.42%の税金がかかります）
利用分量割戻 1%

■ 組合員「阿波太郎さま」の場合

出資金が 5,000 円、年度内に共同購入で 10,000 円の商品を購入

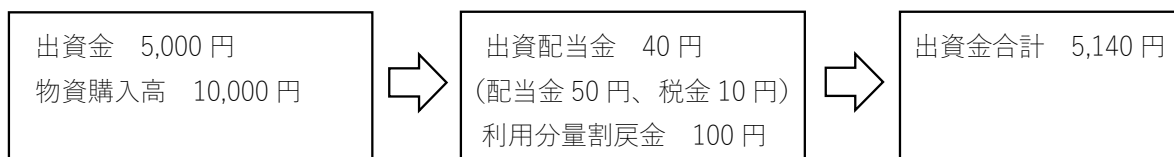

* 出資配当や利用分量割戻につきましては、業績により実施できない場合もございます。

* お預かりした出資金合計は、脱退時に全額お返しします。

学校生協について



徳島県学校生活協同組合
住所: 徳島県名西郡石井町石井字石井1845-1
TEL: 088-679-1357 FAX: 0120-565-705

徳島県学校生協は、徳島県内の国立幼稚園・小学校・中学校・高等学校・特別支援学校・教育関係機関に勤務している教職員(退職組合員も含みます)を組合員として、生活の文化的・経済的改善や向上を図ることを目的としています。

- 出資金 5,000円 (脱退時に返却します) をお預かりします。年会費等はかかりません。
- 出資金については、出資配当金や学校生協物資購入高に応じた割戻金が加算されます。
※年度末決算時に剰余金が出た場合
- 退職後も継続してサービスをご利用いただけます。(※生命保険「団体扱い」除く)

お得がいっぱい!! 未加入の方はすぐ組合員新規加入へお申し込みください!!

おトクに手軽に
買い物したい

- ・指定店で**特別価格**にてお買い物ができます!! (組合員証提示が必要です。) ※指定店詳細はホームページをご覧ください。
- ・インターネット掲載価格よりお得な**組合員価格**で購入できる商品もあります。
- ・カタログを見て簡単に注文できる**共同購入**がご利用いただけます。

本を安く買いたい

書籍については**定価より安く**購入できます!! (共同購入企画、HonyaClub) ※一部例外の商品があります。

便利なクレジットカードを
作りたい

四国VISA**ゴールドカード**が**年会費無料**でお申し込みいただけます。(無料のロードサービスや空港ラウンジサービスがご利用いただけます。)

車にかかる費用を
見直したい

- ・ガソリンが**組合員価格**で給油できます!! (ENEOS・出光・コスモ石油・四国オイル)
- ・自動車保険を「**団体扱い**」にすると保険料が一般契約に比べ**最大約15%OFF!!** (取扱い可能な保険会社についてはホームページをご覧ください。)
- ・**車購入特典**
トヨタ・日産・ホンダ・三菱・スバル・マツダ・ダイハツ・スズキなどほとんどの国内メーカーの新車、海外メーカーポルポの新車購入で**1万円~3万円**のギフト券またはキャッシュバック!! 指定の中古車購入でも対象となる販売会社あり。(販売会社の特別マイカー購入サポート制度)
※ 詳細はホームページをご覧ください。

- ・**カーリース**
株式会社DeNA SOMPO Carlifeと提携し、マイカーリースの取り扱いがあります! 最近では車両の維持費も高くなりがちですが、月々定額のカーリースなら家計管理しやすいです!! 車の乗りかえを検討中の方は、この機会にぜひご検討ください。

新規加入のお申し込みは
こちらから



とっても
簡単♪



・安心できる保険に入りたい
・保険料を抑えたい

- ・学校生協 福利厚生制度
「あんしん団体保険」なら、剰余金が生じた場合、**配当金**があります!!
- ・CO・OP共済は 随時募集中です!
- ・生命保険**「団体扱い」**
直接保険会社支払いにしている生命保険料を団体扱いにすると保険料が**割引**になります!! (取扱い可能な保険会社についてはホームページをご覧ください。)
- ・火災保険**「団体扱い」**・**「集団扱い」**
お気軽に見積もりをご依頼ください。(東京海上日動・損害保険ジャパン)

住まいのことを
相談したい

新築・マンション・リフォーム
契約時に**特別割引**または**特別サービス**が受けられます!!
※ 事前に必ず学校生協へご連絡ください。
詳細はホームページをご覧ください。

団体扱い生命保険	第一生命	アフラック	団体扱い自動車保険	三井住友海上火災保険
	明治安田生命	プルデンシャル生命		東京海上日動火災保険
	日本生命	オリックス生命		AIG損害保険
	大樹生命	SOMPOひまわり生命		損害保険ジャパン
	マニライフ生命	東京海上日動あんしん生命		あいおいニッセイ同和損害保険
	富国生命	三井住友海上あいおい生命		西日本自動車共済
	朝日生命	かんぽ生命		SBI損保
	住友生命	メットライフ生命	コープ共済(学校生協受付)	

※上記生命保険会社、自動車保険会社にご加入の県費教職員で、現在**保険料が給与天引きでない方**は、団体扱いの対象になる可能性がございますので、ぜひご確認ください。給与天引きになっているかご不明な方については、学校生協までご連絡ください。

本誌ページ	商社名	電話番号	利用方法等
宝飾・貴金属・時計	FUJIMOTO	06-6862-6091	組合員割引あり
	19 (株)ハラダ	088-622-6872	組合員証提示で10%OFF
	20 (株)池田時計店	088-622-9475	組合員割引あり
	21 林田商会	090-1172-0329	組合員証提示で20~30%OFF
呉服	22 (株)呉服の三鈴	088-669-5298	組合員割引あり
紳士服	23 はるやま	086-226-7112	組合員証提示で10%OFF
	24 洋服の青山	088-625-5846	組合員割引あり
ガソリン	(株)四国オイル	0883-24-1394	給油時ガソリンカード提示で組合員価格
	25 丸善商事(株)	088-622-0111	
	ENEOS		
	出光		
その他サービス	27 (株)イマデヤ	0120-44-5512	組合員割引あり
	28 (株)ぶつだんのもり	0120-48-1115	組合員割引あり
	29 (株)日本トリム	088-856-6220	組合員割引あり
	30 ザ グラン リゾート	0570-00-1955	電話・ネットから予約
	31 (株)四国しんきんカード	087-844-0707	年会費無料、退職後も継続
	32 四国労働金庫	088-623-1113	
	(株)小山助学館	088-654-2135	
	33 東洋羽毛中四国販売(株)	0120-301-507	組合員割引あり
	34 カリモクグループ(株)エーアイディー	087-899-5205	組合員割引あり
	(株)サカイ引越センター	0120-969-435	組合員割引20%OFF
	スクールサポートクラブとくしま	088-687-3007	
	35 JCM	0120-322-755	ご成約特典あり
(株)バジェット・レンタカー四国	0120-957-876		
12 マル・インシュランス	088-624-7113		
飲食関連	洋食 元	088-689-3754	組合員証提示で特典あり ※時季や時間帯により、サービスが異なる場合がございます。詳細は各店ご利用時にスタッフにご確認ください。
	ホテル千秋閣 レストラン 聚楽	088-622-9121(代表)	
	居酒屋 ひの木	088-699-3988	

自動車関連	徳島トヨペット(株)	088-622-9137	各社専用申込書提出で特典あり
	(株)徳島マツダ	088-662-0011	
	東四国スバル(株)	088-662-5560	
	36 (株)日産サテオ徳島	088-665-4553	
	(株)ホンダ北徳島	088-693-4677	
	37 徳島三菱自動車販売(株)	088-662-0111	
	38 阿波スズキ販売(株)	088-665-7270	
	39 (株)徳島ダイハツモータース	088-662-5111	
	40 ボルボ・セレクト徳島	088-678-8200	
新築	47 積水ハウス(株)	(松茂・三軒屋)展示場あり	事前に生協へ連絡すると特典あり ※モデルハウス、ショールームに行かれる方もまずは生協へご連絡ください。 事前に連絡がない場合は特典が受けられませんのでご注意ください。
	48 ミサワホーム四国(株)	(松茂)展示場あり	
	49 住友林業(株)	(松茂・三軒屋)展示場あり	
	50 大和ハウス工業(株)	(三軒屋)展示場あり	
	四国ホーム(株)(三井ホーム)		
	トヨタホーム近畿(株)		
	51 (株)一条工務店	(松茂・三軒屋)展示場あり	
	(株)秀光ビルド		
	(株)はなおか		
	52 セキスイハイム東四国(株)	(松茂)展示場あり	
リフォーム・新築	(株)松島組	088-679-1357 (学校生協)	
	(株)姫野組住宅センター		
	53 (株)ヤマダホームズ		
リフォーム	(株)岡田組		
	デザインビルド(株)		
	(株)ナイスリフォーム		
	49 住友林業ホームテック(株)		
	リビング東和		
	54 渡辺塗料(株)		
	55 (株)LEO CORPORATION		
56 住友不動産(株)			
マンション	57 穴吹興産(株) 東四国支店	組合員証提示で2%OFF	
	(株)穴吹工務店 四国支店	組合員証提示で0.5%OFF	
	58 (株)和田コーポレーション	組合員証提示で1.5%OFF	
	59 セントラル総合開発(株)	組合員証提示で1%OFF	
住宅関連	(株)ヤマト産業	事前に生協へ連絡すると割引あり	
	(株)トート		
	フジスレート(株)		
	住宅設備アシスト(株)		
	コミュニケーションバンク(株)		
	APAMAN(株)		

※提携業者およびサービス内容は変更する場合がございます。

共同購入をご存知ですか？

学校生活でのお役立ち商品を掲載
しています！

まずはチラシをご覧ください。

＼チラシはこちら／



カタログ・チラシのお申し込みはこちらから

※ 現職の方が学校お届けを希望される場合は、異動の関係上、年度ごとにお申込みをお願いいたします。



ご利用の流れ

①共同購入チラシ・カタログ送付

月に1回チラシ・カタログが学校生協
から届きます。

※ご案内ができない月もございます。



②商品注文

ホームページからご注文いただくか、
もしくは申込書をFAXか郵送でお送り
ください。お電話での注文も受け付け
ております。



③商品配達

ご注文いただいた商品は、現職の方は
職場へ、退職の方・ご自宅配送希望の
方は、※ご自宅へお届けします。（※送料条件あり）



④お支払い方法

1. 給与天引き
2. ご登録口座から引落
3. 郵便局払込用紙による振込



よくあるご質問

Q. 組合員ではありませんが、注文できますか？

A. 非組合員の方もご利用いただけます。学校生協には共同購入のほか、本誌に掲載されているお得なサービスがたくさんございます。書面で加入案内をさせていただきますので、この機会に当組合への加入をご検討いただければ幸いです。

Q. 締切日を過ぎた場合は、注文できませんか？

A. ご注文いただける場合がございます。まずは学校生協までお問い合わせください。
 (※共同購入の特性上、原則として締切日を厳守いただけますようお願いいたします。)

Q. 学校用として、注文することができますか？

A. ご注文いただく際に、学校用とお知らせください。
 (お支払いは郵便局振込用紙による振込となり、手数料は学校生協で負担します。)

◆その他ご不明な点は、学校生協までお問い合わせください。TEL：088-679-1357

人気商品ご紹介

※掲載商品の取り扱いがない場合がございます。予めご了承ください。



おいしい大豆で作ったきなこ棒



黒糖ドーナツ棒



もちりたい焼きクリーム



さかなっ ハイ!



学校生協オリジナル仕込みそ完成品



カレーカシュー

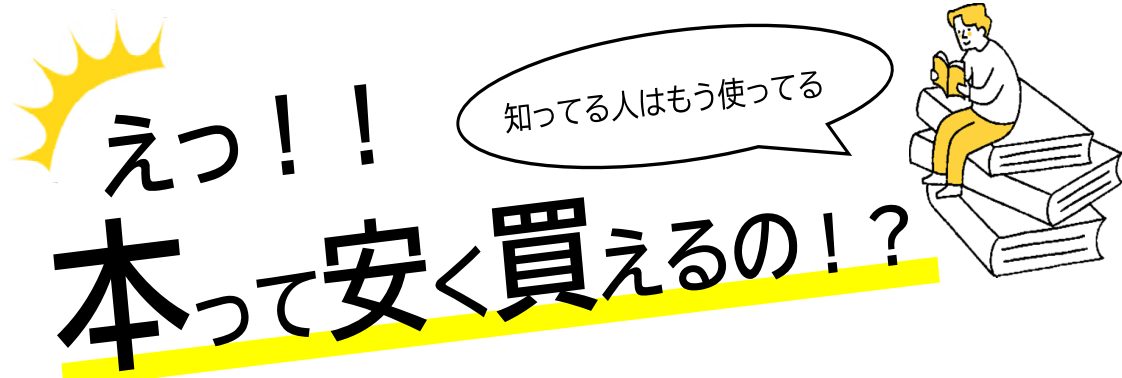

えっ!!
本って安く買えるの!?

学校生協の本やさん「HonyaClub」なら

定価より **10%OFF**

こんな時に便利♪ 手帳やカレンダーもあります!

ご登録手順はこちら



- 学校生協の本やさんは、学校生協組合員専用の総合ネット書店です。
- 組合員は、全品10%割引で購入いただけます。
- 送料無料。(現職の方はお勤め先へ。退職・休職されている方はご自宅へお届け。)

※学校生協から週に一回まとめて発送させていただきます。予めご了承ください。

詳しくはこちら▼



さらに!!

お一人様 1回限り **200円OFF** クーポンプレゼント!!
(利用期限:2026年12月31日まで)

クーポンコード **SG2612**

【クーポンのご利用方法】

『ご注文内容のご確認画面』の備考欄に、クーポンコード「**SG2612**」とご入力ください。

商品代金より、200円(税込)割引いたします。
(※注文後の受付メールにクーポンコードが記載されていることをご確認ください。)

【注意事項】

- ・税込500円以上のご注文時におひとり様 1回限りご利用いただけます。
- ・利用期限を過ぎた場合や、クーポンコードの誤入力は無効になります。

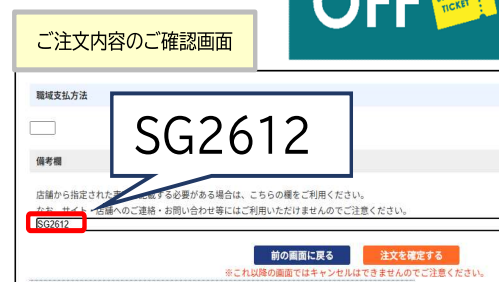

学校生協の本さん（HonyaClub）ご登録手順

次の手順でご登録ください。識別コードの認証により、組合員特典（10%）割引が適用されます。

- ① 徳島県学校生協ホームページのトップ画面の
下の方にある「学校生協の本やさん」をクリック。



- ② 画面の下の方にある「認証ページへ」をクリック。

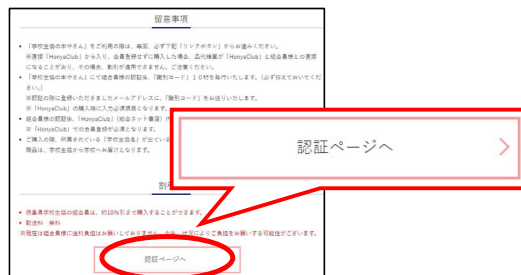

- ③ 「識別コード発行」をクリック。

※識別コードの発行は1回限りです。

2回目のご注文からは、①→②→⑤の手順で
お進みください。



- ④ 所属単協・組合員コード・お名前・メールアドレス
を入力し、「認証」→「登録」をクリックすると、
10桁の識別コードが発行されるので、お控えください。

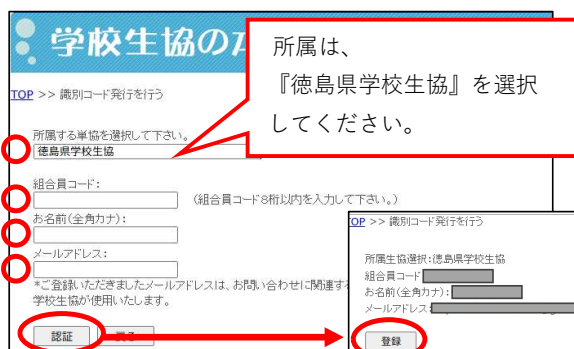

- ⑤ 「学校生協の本やさんへ移動」をクリック。

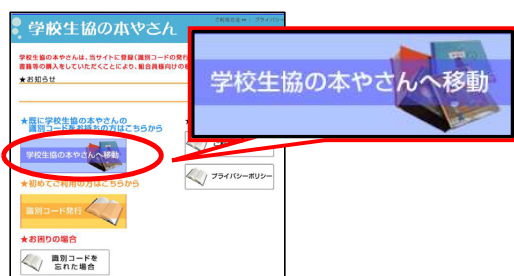

- ⑥ 10桁の識別コードを入力し、「認証」をクリック。

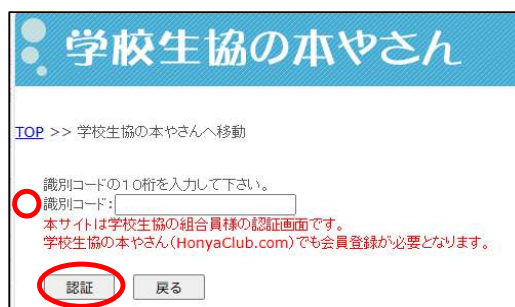

- ⑦ 学校生協の本やさん（HonyaClub）が表示
されます。新規会員登録後、ログインをして
からご注文ください。

※注文画面は、定価で表示されますが、組合システムで割引します。



- ⑧ 受取方法は、「事業所受取」を選択し、注文を
確定させてください。徳島県学校生協に入荷後、
商品をお届けします。（※送料無料で継続する為、
週に1回まとめた発送とさせていただきます。）



【控え用】

識別コード	
ログインID	
パスワード	

★ご不明な点は、徳島県学校生協までご連絡ください。

TEL：088-679-1357

徳島県学校生協 弔慰金制度

平成28年12月1日から、徳島県学校生協組合員さまを対象に弔慰金制度が始まりました。

徳島県学校生協

学校生協組合員



- ・組合員本人が死亡または高度障害状態
- ・500,000円支給
- ・組合員負担金なし



【概要】

- ・対象者 徳島県学校生活協同組合 組合員（再任用・臨時を除く県費の方）
- ・支給額 500,000円
- ・範囲 本人が死亡または高度障害状態（弔慰金規定付表）に該当
- ・受給者 組合員が死亡した場合・・・
範囲及び順位は、労働基準法施行規則第42条以下に定めるところによるものとし、同順位の者が2人以上存在する場合には、受給者のうち組合が認めた代表者に対し支払う
高度障害状態の場合・・・本人に支給
- ・弔慰金制度 学校生協が負担するため組合員負担金なし

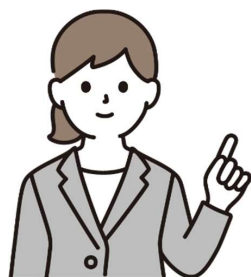

組合員新規加入お申し込みは、学校生協ホームページ
または、二次元コードからお手続きください。
(弔慰金制度は組合員加入が必要です。)

新規加入申し込みは
こちら



徳島県学校生活協同組合「あ・ん・し・ん」について

福利厚生制度

- あ・ん・し・ん** 年金払特約付半年払保険料併用特約付災害保障特約付こども特約付こども災害保障特約付団体定期保険【生命保険】
- 傷害保険** 天災補償特約付入院保険金および手術保険金支払日数延長特約(730日用)付熱中症補償特約付食中毒補償特約付普通傷害保険【損害保険】
- 医療費あ・ん・し・ん制度** 家族特約付治療支援給付特約付先進医療給付特約付無配当団体医療保険【生命保険】
- 総合医療サポート** 基本コース 代理請求特約【Y】付集団扱無配当医療保険【生命保険】
付加コース 医療保険【損害保険】
- 医療保障保険** 短期入院特約付家族特約付医療保障保険(団体型)【生命保険】
- 重病克服支援制度** 7大疾病保障特約付、がん・上皮内新生物保障特約付、リビング・ニーズ特約付、代理請求特約【Y】付集団扱無配当特定疾病保障定期保険(II型)【生命保険】
- ビッグライフ** 天災補償特約付所得補償保険【損害保険】
- ワイドライフ** 天災補償特約付団体長期障害所得補償保険【損害保険】
- 就業不能サポート** 特定精神障害給付特約付初期支援給付特約付団体総合就業不能保障保険【生命保険】

学校生活協組員(再任用含む)のみが加入することができる、学校生活協独自の福利厚生制度です。



1年間のスケジュール

<p>12月1日 責任開始期(加入日)</p> <p>POINT</p> <p>今回の更新日(責任開始期)です。翌年の11月末日までの1年間の保障が始まります。</p>	<p>翌年2月頃 配当金還付</p> <p>POINT</p> <p>前年度の収支計算を行ない、剰余金が生じた場合は配当金としてご加入の皆さまへ還付します。</p>	<p>5月中旬~下旬(予定) 前期PR期間</p> <p>「あ・ん・し・ん」の新規加入のみ受けつけております。</p>	<p>6月下旬~7月中旬(予定) 後期PR期間</p> <p>ご結婚やご出産など、ライフスタイルの変化にあわせて保障を見直すことができます。</p>	<p>10月頃 年末調整資料送付</p> <p>保険料控除に関して、年末調整手続きに必要な資料をお送りします。</p>
---	---	--	---	--

POINT 配当金の還付対象の制度は「あ・ん・し・ん」と「医療保障保険」と「就業不能サポート」です。

制度概要

あ・ん・し・ん

死亡、所定の高度障害を保障します

<p>傷害保険</p> <p>急激かつ偶然な外来の事故による傷害(ケガ)を補償します</p>	<p>医療費あ・ん・し・ん制度</p> <p>病気・ケガで1日以上入院をした場合、もしくは入院を伴わない手術や放射線治療を受けた場合にそれぞれ給付金をお支払いします</p>	<p>総合医療サポート 【基本コース】【損保部分】</p> <p>病気や不慮の事故による傷害を原因とした入院、所定の手術などを保障します</p>	<p>医療保障保険</p> <p>病気やケガによる入院を保障します ※既加入者専用のコースのため新規加入できません</p>	
<p>重病克服支援制度</p> <p>〈特約付加時〉7大疾病および上皮内新生物、死亡・所定の高度障害を保障します</p>	<p>ビッグライフ</p> <p>病気やケガによる療養時の所得を補償します</p>	<p>ワイドライフ</p> <p>病気やケガによる長期療養時の所得を補償します</p>	<p>就業不能サポート</p> <p>病気やケガで働けない場合(就業不能状態)を保障します 所定の精神障害による就業不能もお支払いします</p>	<p>健康づくりサポート</p> <p>健康管理をサポート</p>

支払例 ■「あ・ん・し・ん」C1コース ■「医療費あ・ん・し・ん制度」2.5万円コース ■「総合医療サポート」(基本コース)日額5,000円コース に加入の場合

<p>ケガの場合</p> <p>例：マラソン中に転倒し骨折。継続して7日間入院した場合</p> <ul style="list-style-type: none"> 「あ・ん・し・ん」より【入院給付金】 日額6,300円×7日間=44,100円 「医療費あ・ん・し・ん制度」より【入院支援給付金】 1日~30日以内の入院で25,000円支払い 「総合医療サポート」(基本コース)より【入院給付金】 日額5,000円×7日間=35,000円 <p>合計 104,100円 支払われます</p>	<p>病気の場合</p> <p>例：白内障で継続して3日間入院して所定の手術(レーザー・冷凍凝固による眼球手術)をした場合</p> <ul style="list-style-type: none"> 「医療費あ・ん・し・ん制度」より【入院支援給付金】 1日~30日以内の入院で25,000円支払い 「総合医療サポート」(基本コース)より【入院給付金】 日額5,000円×3日間=15,000円 「総合医療サポート」(基本コース)より【手術給付金】 日額5,000円×10倍=50,000円 <p>合計 90,000円 支払われます</p>
--	---

※配当金の還付対象は、「あ・ん・し・ん」と「医療保障保険」と「就業不能サポート」で、その他の制度については配当金はありません。(「あ・ん・し・ん」と「医療保障保険」と「就業不能サポート」は1年ごとに収支計算を行ない、剰余金が生じた場合は配当金としてお返しする仕組みになっています。配当率は、お支払時期の前年度決算により決定しますので、将来お支払いする配当金額は現時点では確定していません。)

※「入院日数」は、暦の上での日単位として数えます。また、入院の有無は、入院基本料の支払の有無などを参考に判断します。対象となる先進医療については、パンフレットの「給付金に関するご注意」をご確認ください。本資料に掲載している内容は2025年度の制度内容(2025年12月1日時点)のもので、ご加入に際しては最新のパンフレットを必ずご参照願います。



よりそう保険。



無配当保障セレクト保険

あなたにぴったりの保障を自由にセレクト!

大樹生命保険株式会社 徳島営業部

〒770-0841 徳島市八百屋町1-14 グラン徳島ビル5F TEL:088-623-2832
<https://www.taiju-life.co.jp/>



組合員の皆様へ

ご相談だけでもOK!
専門のプロフェッショナルが
小さな疑問も解決します!!

退職の 6ヶ月前に 必ず知っておいて ほしいこと

退職金の賢い運用方法

アクティブシニア世代のがん保険

介護認知症対策について

終活ってどんな事すればいいの？

第2ステージのライフプランニング（人生100年時代への備え）

無料相談受付中 ☎ 088-624-7113 マル・インシュランス徳島本社
受付 / 平日 10:00 - 18:00

業界歴30年の経験がある私が担当させていただきます！



永尾 勝彦 TEL 090-1570-2784
E-mail k.nagao@maru-ins.com

ファイナンシャルプランナー
TLC（生保協会認定FP） / 相続診断士
2025年度MDRT成績資格会員

株式会社 マル・インシュランス 徳島本社
徳島市新町橋2-14-1 マーキュリービル8F
FAX 088-624-7114



総合保険代理店
株式会社マル・インシュランス

- ・徳島本社
- ・徳島西オフィス
- ・東京オフィス
- ・京都オフィス
- ・山口オフィス
- ・沖縄オフィス
- ・保険クリニック イオンモール徳島店



定期的に
セミナー開催を
しています

徳島県教職員・徳島県教職員OBかつ徳島県学校生活協同組合の皆さまへ

団体扱自動車保険

大口団体 10%適用!^(※2)
割引^(※1) 団体扱契約は、一般契約の
 保険に比べ**5%**の割引が
 適用されます。

等級の継承ができる!^(※3)
 他の保険会社から保険を切り替えても
 等級は継承可能!

給与引去り!
 保険料は給与から引去りなので安心!

ご家族の車も加入可能!
 本人、配偶者はもちろん、
 ご家族^(※4)の車も団体扱でご契約できます。

なんと今より年間**11,760円**割引に!



団体扱以外のご契約	当団体の団体扱でご契約	大口団体割引
年間適用保険料 82,320円 (月額保険料：6,860円)	年間適用保険料 70,560円 (月額保険料：5,880円)	10% (7,800円)
		団体扱契約割引
		5% (3,960円)

お見積りで保険料を
比較ください!

裏面のお見積り依頼書をFAXいただくのみで
カンタンお見積り!!

- (※1) 大口団体割引は、2025年10月1日～2026年9月30日の間に始期日があるご契約に適用されます。なお、大口団体割引は、団体全体のお引受実績に応じて毎年10月1日に見直されます。
- (※2) 大口団体割引が適用されない団体扱契約と比べた割引率です。
- (※3) 一部、等級が継承できない共済がございます。詳細は取扱代理店または引受保険会社までお問い合わせください。また、等級別の割引率を「無事故」と「事故有」の2種類に分け、事故のなかった方とあった方では、同じ等級でも異なる割引率が適用されます。
- (※4) 次のご家族のお車も団体扱でご契約できます。
 ①本人 ②配偶者 ③同居の親族 ④別居の扶養親族（離れて暮らすお子さま等）



<保険料条件> ※保険料は保険料条件によって異なります。
 GKクルマの保険、始期日：2025年1月1日、保険期間：1年、**団体扱12回払**、**団体扱割引：5%適用**、記名被保険者：個人<45才>、ゴールド免許割引：適用、日常・レジャー使用、自家用普通乗用車、初度登録：2021年1月、型式別料率クラス：車両8・対人・自損7・対物7・傷害7、等級：20等級、事故有係数適用期間：0年、35才以上補償、対人賠償保険：無制限、対物賠償保険：無制限、対物超過修理費用特約あり、人身傷害保険：5,000万円、入院・後遺障害時における人身傷害諸費用特約あり、傷害一時金(1万円・10万円)特約あり、車両保険：あり<一般補償、保険金額：180万円、免責金額：0-10万円>、車両保険無過失事故特約あり、全損時諸費用特約あり、ロードサービス費用特約あり、レンタカー費用特約：7,000円、被害者救済費用特約あり、新車割引：適用、弁護士費用(自動車事故型)あり

このチラシは保険の特長を説明したものです。※各保険会社ごとに商品内容、特約名称が異なります。詳細は各商品パンフレットをご覧ください。



三井住友海上
MS&AD INSURANCE GROUP

そこに、人がいる。



自動車保険は三井住友海上

最初はなんでかよくわからなかった。
もうドラレコつけているのに、
さらにDAPをプラスする必要があるのか。

でも、東京海上日動の代理店の人は、
その疑問に丁寧に答えてくれた。

もし、事故にあってしまったとき。
自動でサポートが始まるのは
心強と思った。
3人体制で対応してくれるのも、万全だし。
事故になって、慣れている人はいないから。

万が一のこと、やっぱり手厚い方がいい。

保険代理店がこだわった、 自動車保険と 2台目のドライブレコーダー。

本当に必要なものしか、おすすめしない。
それが私のポリシー。DAPはとても
価値のあるものだと思います。

突然の事故は、皆さん動揺されるもの。
だからこそ、迅速な救急要請だけでなく、
救急車の到着までオペレーターが
声をかけ寄り添い続ける。

そんなプロのサポートを、
1秒でも早くお届けしたいのです。

これからも、多くのお客様にDAPを
お伝えしていきたいと思っています。



自動通報機能付き自動車保険 DAP ドライブエージェント パーソナル

2026年1月より、「新型・事故自動通報ドライブレコーダー」の販売をスタート。

端末の小型化や自己負担の無い取付サポートの提供をはじめ、さらなる進化を実現しました。



ドライブレコーダーの向こう側から、お客様を守り続けるために。

強い衝撃を検知した際には、提携企業プレミア・エイド社による事故受付センターに自動で連絡が入り、状況に応じた対応を実施します。1事案につき3人の担当者が、24時間365日、万全の安心をお届けしています。



2分でわかる!
DAPの魅力

こちらはドライブエージェント パーソナル(DAP)特約(事故発生時の通知等に関する特約)の概要について記載したものです。適用できる割引や特約等には一定の条件があります。なお、ご契約にあたって必ず「重要事項説明書」をよくお読みください。また、詳しくは「ご契約のしおり(約款)」をご用意しておりますので、必要に応じて、東京海上日動のホームページでご参照いただくか、代理店または東京海上日動までご請求ください。ご不明な点等がある場合は、代理店または東京海上日動までお問い合わせください。



DAPのご相談は、お近くの保険代理店へ。

東京海上日動

0108-ET01-B25042-202509
E08-90190新202511

徳島県学校生活協同組合 組合員の皆様へ 自動車共済団体割引のご案内

20%割引

徳島県学校生活協同組合の
組合員とその同居のご家族が
所有されるお車のご契約にも
団体割引の対象となります。

※上記割引率は2025年10月1日から2026年9月30日までの共済始期契約に適用可能です。割引率はご契約台数と損害率により1年毎に見直され変動することがあります。

共済掛金は便利な「給与控除」

共済掛金のお払込みは、
手間のかからない「給与控除」
が可能です。
ラクラクな分割払もできます。

給与控除
が安心で
すよ。



他社での割引も 引き継ぎOK!

現在ご加入の自動車保険(共
済)のノンフリート等級、事故
有期間を引き継ぎます。



比べて
みたら

【共済掛金の一例】

(組比率/算出 R7.9.1)
トヨタプリウス
自家用普通乗用車 (R7 年式 MXWH60)

団体割引 20%適用

63,780円

その差なんと!

18,910円

一般の共済契約

82,690円



共済掛金算出条件(個人の場合)：【共済金額】対人賠償共済：(1名)無制限、対物賠償共済：(1事故)無制限(免責金額：自己負担額0万円)・対物超過修理費用特約、人身傷害共済：(1名)5,000円(ご契約車搭乗中のみ補償) 定額給付金10万円、車両共済：一般車両(1事故)395万円(免責金額：自己負担額0万円)、弁護士費用特約、ロードアシスタンス特約【契約条件】記名被共済者年齢74歳以下、運転者年齢35歳以上補償、年間共済掛金団体一括払【割引・割増】ノンフリート等級：20等級-事故有期間0年(63%割引)、新車割引、エコカー割引、ASV割引

【引受組合】



徳島県支部：徳島市徳島町2-59 5F TEL 088-653-5160 FAX 088-653-5162
本部：福岡市博多区東比恵2-15-25 TEL 092-441-5901(代表)

●本チラシは従業員団体の概要を記載したものです。●従業員団体のお取り扱い方法および各共済、特約の補償内容および共済金のお支払いできない場合、割引等の詳細については自動車共済のパンフレットまたは「自動車共済ご契約のしおり」をご覧ください。●共済代理所または徳島県支部にお尋ねください。
●共済代理所は西日本自動車共済との委託契約に基づき共済契約の締結、共済掛金の領収等の代理業務を行っております。●共済代理所と締結され有効に成立した契約は西日本自動車共済と直接契約されたものとなります。●ご契約の際には、必ず「重要事項説明書」をお読みください。●自動車共済にはじめてご加入の際には、ご契約のお車の台数に関係なく共済掛金とは別に出資金または員外利用料が必要となります。

【お問い合わせ先】

■共済代理所■

まきはた 巻幡 伸子

〒779-3224

名西郡石井町高川原加茂野 300-13

TEL:090-8699-7701

FAX:088-674-7660

NJ820.2507.0043.260930-2509 (1) 5,000 (枚)

[CO・OP 共済ニュース]



CO・OP 共済で ご家族全員の 保障を！



医療保障を重視

- 日々の掛金で、暮らしの中の幅広いリスクに備えたい方
- お子さまのケガや病気が心配な方
- 女性の入院に備えたい方
- 賠償責任の保障もつけられます
- 加入条件がゆるやかなコースがあります

※《たすけあい》に加入していれば、65歳満期を迎えたときの健康状態にかかわらず、プラチナ85へ移行できます



- 新規加入は満65歳～満70歳までの方
- 月々の掛金負担を抑えて入院保障を備えたい方
- 入院・死亡保障を満85歳まで継続したい方
- 《たすけあい》満65歳の満期後も安心
- 手術や死亡、先進医療や賠償責任の保障も気になる方



一生涯の 生命保障と医療保障

- 将来に備えて一生涯の生命保障を準備したい方
- 一生涯の入院・手術の保障を備えたい方
- お子さまに、早い内から一生涯の保障を準備したい方



生命・がん の保障を重視

- 万一のために、てごろな掛金で保障を備えたい方
- 「がん」の保障を備えたい方
- 生命保障が必要な子育て中のパパ・ママに

CO・OP 共済

学生総合共済

手厚い保障で 学生を応援

加入できる年齢 満18歳～満34歳以下（発効日時点）

※加入申込期限は卒業予定年月の前月末日までとします。

- お子さまが大学・専門学校に進学し、学生生活に必要な保障を備えたい方
 - 《たすけあい》各コースからの移行でも申し込みが可能です
 - 学費で家計への負担が大きい時期や、新社会人でも安心のてごろな掛金
- ※大学・専門学校卒業後は、健康状態にかかわらず、新社会人コースへ継続できます



《たすけあい》
《あいぶらす》
《あいぶらす》プラチナ85
《ずっとあい》
《学生総合共済》
は異なる保障商品です。

※ご加入には一定の条件があります。

コープ共済の資料のご請求は
二次元コードもしくはお電話にてお問い合わせください。



- ※いずれかひとつでもお申し込みになれます。
- ※保障内容・支払基準などがそれぞれ異なります。
- ※コープ共済について詳しくは、商品パンフレット等をご覧ください。
- ※コープ共済に加入するには、出資金をお支払いいただき、お近くの生協の組合員になることが必要です。
- ※コープ共済は個人情報をお大切に、個人情報保護法を守ります。
契約引受団体 / 日本コープ共済生活協同組合連合会
K-88298-2511

徳島県学校生活協同組合 保険・共済担当：日野
TEL：088-679-1357



SPEEDMASTER COLLECTION

HARADA

徳島市沖浜東1丁目9番地 TEL 088-622-6872
営業時間 11:00-19:00 [水曜定休]



大人の嗜み パールジュエリー

純国産品 長崎県壱岐産 無調色アコヤ真珠
農林水産大臣賞受賞 上村真珠とのコラボレーション



つやだま
レアリゼ艶珠真珠ネックレス・イヤリング2点セット
171,600円(税込)～

成人の記念や結婚のお祝いなど
人生の節目に贈られる真珠ネックレス

カジュアルからフォーマルまで
孔雀の羽のような煌びやかな輝きを秘めた黒蝶真珠



黒蝶真珠ネックレス・イヤリング2点セット
150,000円(税込)～

GS
Grand Seiko



SLGH005 ¥1,276,000(税込) メカニカル自動巻(手巻つき)
・ケースサイズ40.0mm・日常生活用強化防水(10気圧)・ステンレススチール

ムーブメントの開発から設計、製造、組立、調整、検査、出荷までを
すべて自社で担う真のマンユファクチュールです。
パーツ一つひとつを素材から研究開発できる環境が、
「正確さ」「美しさ」「見やすさ」そして「長く愛用できること」を
すべてかなえる時計づくりを可能にしています。



SBGA375 ¥737,000(税込)
スプリングドライブ自動巻(手巻つき)



STGK031 ¥880,000(税込)
メカニカル自動巻(手巻つき)

期間限定サービスチケット

有効期間：2027年3月末まで

期間内、お一人様1回限り。サービス内容は、予告なく変更となる場合がございます。
お品物の状態により別途追加料金が発生する場合がございます。お預かりさせていただきお直しいたします。



腕時計
電池交換

30%OFF

腕時計の電池交換を通常価格の
30%offにて承ります。
通常価格
国産時計 1,200円～1,800円
舶来時計 1,500円～3,000円



指輪
サイズ直し

30%OFF

サイズが合わなくなった指輪を
お持ちではございませんか？
指のサイズに合わせて
お直しいたします。
通常価格の30%offにて承ります。



ネックレス
チェーン切れ直し

30%OFF

切れてしまったネックレスや
プレスレットはございませんか？
通常価格の30%offにて承ります。
・通常価格 PT: 2,600円、
K18: 2,600円～3,600円



パールネックレス
ワイヤー替え

30%OFF

パールのネックレスは2～3年に
一度、ワイヤー交換を
おすすめいたします。
通常価格の30%offにて承ります。
・ワイヤー替え通常価格:1,500円

ANNIVERSARY
129th
1874

明治30年創業。ジュエリー・時計のご用命は【池田時計店 外商部】までご連絡くださいませ。

ご用命はこちら → TEL: 088-622-9475



宝石・時計 池田

宝石・時計 池田 外商部
〒770-0911 徳島市東船場町1-22

謝恩特別 SALE

普段着パール



天然パールを普段使いに。
ダークカラーのTシャツやセーター
にパールネックレスを合わせると
こなれ感がUP。
オーダーも賜ります。

パールピアス



ひと粒パールのネックレス



薬石をお守りに



北投石は世界中で台湾の北投温泉と秋
田県の玉川温泉でのみ産出し、天然記念
物に指定されています。ラジウムを含有
するため、遠赤外線やマイナスイオン
による健康効果が期待できます。疲労回
復、リラククス効果、血夜の浄化、細胞
の活性化、抵抗力増進、自律神経の調整
などの効果があると言われています。



お好きなパワ
ーストーンとの組み
合わせができます

ひと粒から加工で
きます

パールネックレス系替え無料サービスいたします。

金・プラチナ高価買取いたします。出張買取もいたします。お見積りだけでもOKです。

徳島県職員生活協同組合
徳島県学校生活協同組合 指定店

宝石・貴金属・美術品・進物

林田商会

お問い合わせ



090-1172-0329
090-1170-8000



〜 ご進物・ご贈答に 〜

渦潮さしみわかめ

150g ¥500〜



渦潮天然もずく

250g ¥600〜



林田商会 海産物部門
渦潮本舗

お問い合わせ・ご注文はこちら

✉ uzusiohonpo@ezweb.ne.jp



090-1170-8000



FAX 088-672-2929



きものを 楽しむ

~MISUZU~

甦ります母の着物

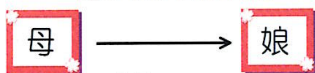

- 丸洗い
- 染め替え
- 仕立替え
- 寸法直し
- お受け致します



学校生協組合員の皆様

全商品

30~10% off

“三鈴の長襦袢”は半衿の付け替えが簡単で便利な仕様で重宝します。衿はファスナーで付け替えられるため洗濯機でも洗える専用半衿です。面倒な半衿付けから解放されたい方やおしゃれを楽しみたい方にお勧めです。



“着くずれしないのに窮屈でない着付”
と好評を頂いております。

学校生協組合員の皆様
着付料金
通常の

20% off



呉服の三鈴

徳島市三軒屋町外24-98

電話088-669-5298

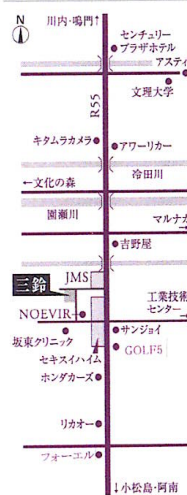



徳島県学校生協 組合員割引

提携コード
32031

お買い上げ合計金額より
いつでも



10% OFF

お会計時に組合員証または本チラシをご提示ください。

・他の割引特典との併用可。・他の企業(団体)提携割引との併用不可。・オーター製品、特別ご奉仕品、袋代、送料、お直し代には適用できません。

大好評 1,000万枚突破!^{※3}

業界唯一^{※1}
完全ノーアイロン。^{※2}

PIN仮撚り

JAPAN FABRIC

JIS試験方式
W&W性5級^{※2}

0秒
アイロン
テクノロジー
ZERO-sec. IRONING



丸編み
ニット製法

i-Shirt

※1:郊外型紳士服店 売上げ上位4社中(当社調べ)。 ※2:アイシャツは、新合織の素材のニット素材につき、アイロン掛けを避けるように推奨しております。耐洗濯性で形態安定性(W&W性)の最高水準の5級をクリアした生地を使用しています。検査結果は、判定用生地を用い日本工業規格(JIS L 1930 O4M法 タンブル乾燥)に基づき試験し、1~5級に等級つけしたものを、形態安定性5級-1回洗濯(一般財団法人メンケン品質検査協会調べ、2024年12月現在)※3:2009年4月1日~2025年1月28日の期間における当社完全ノーアイロン「アイシャツ」の累計販売枚数実績。



ブランドスーツからフォーマルまで
幅広くご提供します



アプリ登録で簡単に 提携割引!

アプリなら提携企業(団体)証明が不要!

今すぐダウンロード!

クーポンと提携割引の併用OK! 一般のお客様よりお得!!

税込2,200円以上お買い上げで

今すぐ使える 税込 ¥500 割引
クーポンプレゼント!!



提携企業(団体)証明が不要

入会でクーポンプレゼント

- ・登録は店頭にて承ります。初回登録の際に、提携企業(団体)名の方かる組合員証等をご提示ください。
- ・登録後(2回目以降)は、アプリ提示のみで提携割引をご利用いただけます。
- ・クーポンプレゼントは予告なく変更・終了することがあります。ご了承くださいませようお願いします。

所属企業(団体)名が表示されます

iPhone/Android対応
ダウンロード無料

Download on the App Store
GET IT ON Google Play



徳島県内の はるやま をご利用ください。

「はるやま」の店舗
情報はコチラ!

●徳島石井店

徳島県名西郡石井町
高川原字天神 600-1
TEL:088-674-6221

●徳島応神店

徳島県徳島市応神町
西貞方仁徳 40 番 1
TEL:088-641-5324

●徳島店

徳島県徳島市
沖浜東 2-28
TEL:088-625-8331



※画像はイメージです。

徳島県学校生協組合員の皆様へ

本ご案内有効期限
2027年4月30日(金)まで

ご来店の際は、本ご案内を必ずご提示ください。



洋服の青山
AOYAMA TAILOR
SINCE 1964

近隣店舗一例

※割引特典は全国の店舗で使用可能です。

徳島県内
徳島常三島店/徳島沖浜店
徳島応神店/徳島鴨島店

AOYAMAタイアップカード
ご登録・ご提示で

店内全商品

10%OFF

提携割引



各種アイテムを取り揃えています。ぜひご来店ください。

※みんなのスーツ



みんなが必要とする
機能性のスーツです。

新しい縫製仕様で、
上下で着れば、
スタイルアップ間違いなし。

みんなのスーツ
税込 **¥12,980** の品

AOYAMA
タイアップカードご提示で
税込 **¥11,682**

嬉しいイージーケア!

装飾を抑えた低価格シャツ。
洗濯後のお手入れが簡単な
SUPER EASY
IRON機能搭載。

シャツ
税込 **¥2,189** の品

AOYAMA
タイアップカードご提示で
税込 **¥1,970**

伸縮性抜群で 穿き心地◎

動きやすさと穿き心地を追求
したスーパーストレッチ素材
採用のコットンライパンツ。

パンツ
税込 **¥4,389** の品

AOYAMA
タイアップカードご提示で
税込 **¥3,950**

脱履履き楽チン! 新感覚の快適さ。

靴べら不要、ハンズフリー
でスボッと履ける「Slide
Fill」の快適シューズです。

シューズ
税込 **¥8,789** の品

AOYAMA
タイアップカードご提示で
税込 **¥7,910**

高機能+低価格の最強コスバプラス

スーツのインナーとして使いやすいシンプルできちんと
感のあるデザインで、うれしい機能が満載!

レディース
プラス
税込 **¥3,289** の品

AOYAMA
タイアップカードご提示で
税込 **¥2,960**

「AOYAMAタイアップカード」の登録がアプリでできるようになりました。

洋服の青山公式アプリ
お買い物をもっと楽しくカンタンに!

入会金・年会費
無料

洋服の青山
AOYAMA TAILOR SINCE 1964

いますぐ無料ダウンロード

アプリをインストール後、会員登録ページにて
タイアップCDとパスワードをご入力ください。

タイアップCD 534
パスワード 95b4x

オンラインストアご利用時の注意事項

・AOYAMAタイアップカードの会員割引は、会員登録した翌日以降にご利用いただけます。
※反映までお時間をいただきますので、あらかじめご了承ください。

※掲載商品はイメージです。※本ご案内掲載内容は、2026年1月時点の内容です。セール内容及び割引内容などが変更になる場合がございます。※裾上げ・ネーム・その他お直しにつきましては、別途補正料金を頂戴いたします。※補正料金・送料は割引対象外となります。ご了承ください。※詳しくは店舗スタッフまで。

下取り

他社製品もOK!
使わなくなった衣類を
お持ちください!

貯まる!
使える!

POINT dPOINT AOYAMA
ポイント

共通店舗使用
バーコード



4029200055548



SUIT SQUARE
スーツ スクエア

店舗検索は
こちらから





タイアップメンバーズご入会で 店内全品

10%OFF

オンラインストアご利用時の注意事項

タイアップメンバーズの割引および会員特典は、会員登録した翌日以降よりご利用いただけます。
※反映までお時間をいただきますので、予めご了承ください。

ご入会無料!!

タイアップメンバーズのご登録はこちら
アプリをインストール後、会員登録ページにて
タイアップコードとパスワードをご入力ください

タイアップ
コード 534

パスワード 95b4x



共通店舗使用
バーコード



4029200055548

※全国のスUIT SQUARE・UNIVERSAL LANGUAGE・UNIVERSAL LANGUAGE MEASURE'S(アウトレットショップ除く)またはオンラインストアでご利用いただけます。※初回のご入会には、店舗または公式アプリより登録が必要となります。※本ご案内掲載内容は、2026年1月時点の内容です。価格及び割引内容などが変更になる場合がございます。※一部値引・割引特典との併用はできません。※補正費・郵送料は割引対象外となります。※詳しくはスタッフまでお尋ねください。



石油から未来をひらき
豊かなくらしに奉仕する

コスモ石油 徳島県特約店

丸善商事株式会社

本社 徳島市中洲町1丁目5番地

TEL (088) **622-0111** FAX **654-0116**

—— (徳島県下丸善商事グループ) ——

プロパン事業部	万代 (088) 653-8166 FAX (088) 653-8169	B-cle車検センター	松茂 (088) 699-0851 0120-120-283	笠井石油店	鴨島 (0883) 24-3303
カーサービスセンター	応神 (088) 665-1223	ツインズ藍住給油所	藍住 (088) 692-5599	川島石油リオカワシマ	川島 (0883) 25-2605
情報システム事業部	徳島 (088) 622-0115	ツインズ藍住セルフ給油所	藍住 (088) 693-3666	川島石油リオカモジマ	鴨島 (0883) 22-1819
鳴門油槽所	鳴門 (088) 678-6181	池田給油所	池田 (0883) 72-4344	川島石油リオイシイ	石井 (088) 637-4033
LPG万代充填所	徳島 (088) 653-8166	富岡給油所	阿南 (0884) 22-3250	川島石油リオヤマカワ	山川 (0883) 26-4688
LPG南部充填所	穴喰 (0884) 76-3232	那賀川給油所	那賀川 (0884) 42-3450	田中石油店	立江 (0885) 37-3008
LPG鴨島充填所	鴨島 (0883) 24-4311	小川石油店	上八万 (088) 668-0393	上田石油店	勝浦 (0885) 42-2078
中洲給油所	徳島 (088) 622-2005	賀川石油店	松茂 (088) 699-2706	東丸石油店	上勝 (0885) 46-0511
セルフ島田給油所	徳島 (088) 632-3838	大西石油店	北灘 (088) 682-0730	下北石油店	相生 (0884) 62-0162
田宮給油所	徳島 (088) 632-2742	岡田石油店	鳴門 (088) 686-1762	美馬石油店	那賀川 (0884) 42-2477
ハートランド城東給油所	徳島 (088) 623-0448	若木石油店	高島 (088) 687-0868	日下石油店	福井 (0884) 34-2208
大原給油所	徳島 (088) 662-0348	西岡石油店	板野 (088) 672-0557	福井南石油	福井 (0884) 34-2221
大松給油所	徳島 (088) 669-3288	坂東石油店	阿波 (0883) 35-2257	上松石油店	日和佐 (0884) 77-1859
ハートランド川内給油所	徳島 (088) 665-4385	大塩石油店	脇町 (0883) 52-2254	海南石油店	海南 (0884) 73-0211
B-cle応神給油所	徳島 (088) 683-3201	浜原石油店	貞光 (0883) 62-2007	二宮石油店	海南 (0884) 75-2232
北島給油所	北島 (088) 698-2411	大谷石油店	三好 (0883) 79-2038	呉南石油	穴喰 (0884) 76-2246
松茂バイパス給油所	松茂 (088) 699-5622	姫田石油店	石井 (088) 674-0828	森下石油	由岐 (0884) 78-0602
セルフ空港給油所	松茂 (088) 699-3236	姫田石油バイパス店	石井 (088) 674-4828		

早い 安い 安心 60分車検 乗って来て乗って帰れます。土日もOK。見積り無料です。
☎ **0120-120-283**

ピークル
B-cle 車検センター

国土交通省指定民間車検工場・四選指第1254号
お近くのサービスステーションへご相談下さい。



ガソリン給油カードのご案内

徳島県学校生活協同組合



学校生協では、新日本石油エネオス・出光・コスモ石油・シェル石油の4社の給油カードを取り扱っております。学校生協組合員価格で、比較のお安く給油していただけます。ご家族の方もご利用いただけますので、ぜひお申込みください。

- ☆ エネオス・出光は全国で、コスモ石油・シェル石油は徳島県内で給油できます。
- ☆ お一人様何社でも作成できます。
- ☆ ガソリン価格は、学校生協ホームページでご確認ください。 <http://www.tokugaku.jp/>

ガソリン給油カード申込書

(ご希望のカードを○で囲んでください。)

出光 ・ エネオス ・ コスモ石油 ・ シェル石油

学校コード		組合員コード	
学校名		フリガナ	
		氏名	
生年月日			
ご住所			
車番	例) 徳島 500 あ1234		

<ご家族カード>

フリガナ			
氏名			
生年月日			
車番	例) 徳島 500 あ5678		

※エネオスお申込みの方は生年月日をご記入ください。

※エネオスお申込みの方は本人確認書類の添付が必要です。別紙にてご提出ください。

※コスモ石油お申込みの方は車番をご記入ください。

徳島県学校生活協同組合 電話 088-679-1357 FAX 0120-565-705

イマデヤ

イマデヤのお葬式は 故人様が真ん中にいます



葵会館



法事会館
葵会館 なつみ



あおいホール 藍住



あおいホール小松島



あおいホール川内



葵会館 阿南

生涯保障の確保が可能な定期保険です

1歳～99歳まで

募集受付中!!



少額負担で大きな安心

あんしんプランDX

(デラックス)

株式会社イマデヤ 徳島市両国本町 2-12-1

 0120-44-5512



<https://imadeya.com/>

手のしわとしわを合わせて、幸せ安らぎ、そして感謝。



本店 きらめき館



本店 いきいき館

トータルメモリアル・パートナーとして、皆様のご要望にお応えいたします。

- お仏壇
- 石塔
- 仏具
- 神具
- 霊園
- お葬式
- ギフト
- 保険



その他、祭事に関するお困り事なら何でもお気軽にご相談ください。

皆さまに信頼されてお役に立つよう、地域に根ざしたお店づくり。



応神店

徳島市応神町西貞方字仁徳48-1
TEL.088-641-3222
営業時間/9:00~18:00



阿南店

阿南市宝田町平岡902-2
TEL.0884-23-2000
営業時間/9:00~18:00



かもじま店

吉野川市鴨島町牛島字四ツ屋90-1
TEL.0883-36-1115
営業時間/9:00~18:00



脇町店

美馬市脇町拜原773-1
TEL.0883-53-2007
営業時間/9:00~18:00



淡路店

兵庫県南あわじ市広田広字小松子44-1
TEL.0799-45-2445
営業時間/9:00~18:00



仏壇・仏具・霊園・墓石・神具・石材工事・ギフト

■建設業許可：徳島県知事許可(般-25)第70285

お客様の洗浄、お仏壇の修理などお気軽にご相談ください。

0120-48-1115 お問い合わせ窓口

本店 9:00 ~ 18:00
徳島市大松町上ノ口(国道55号沿) TEL.088-669-1115



<https://www.b-mori.co.jp>
<https://www.e-hakaishi.com>

ぶつだんのもり
庵治石で建てる良いお墓





電解水素水で
ウォーター
ヘルスケア

連続生成型電解水素水整水器
TRIM ion Refine
医療機器製造販売認証番号：303AGBZX00027000



欲しいのは、健康。
それは、いつでも。

私たちの身体の約 60% は水が占めています。
飲む水も、料理で使う水も、洗顔に使う水も、
私たちの生活のさまざまな場面でふれあうすべての水を
生命に適した、よりいい水でお届けしたい。
それが日本トリムの考える
「ウォーターヘルスケアという、新習慣。」です。

- 水素水の特徴 -

水素を含んでいる

アルカリ性である

トリムイオンでつくる電解水素水はアルカリ性の水で、
胃もたれや胃の不快感をやわらげ、胃腸の働きを助けお通じを良くしてくれます。
また、いま話題の水素を含み、お体の健康もサポートします。



株式会社 **日本トリム**
東証プライム (証券コード: 6788)



0120-328-106

話の承り時間：午前9:00～午後6:00 (土・日・祝日は休業日)

徳島県学校生活協同組合の組合員の皆様へ

行ってみたかった

やってみたかった

食べてみたかった

わたしの旅を
まるごと叶える、
ザグランリゾート

ザグランリゾートで
ゼーンぶやってみよう!



OKURA
CLUB & HOTELS



富士河口湖 特別室



淡路島 全天候型プール



有馬 温泉大浴場

旬の食材を取り揃えた
四季の味わいは、
当クラブの自慢です。



天の橋立 Egg Room

海に、山に、湖に。
全国の有名リゾート地を中心に、
個性豊かなホテルを展開。

大倉クラブ&ホテルズ
紹介動画はこちら

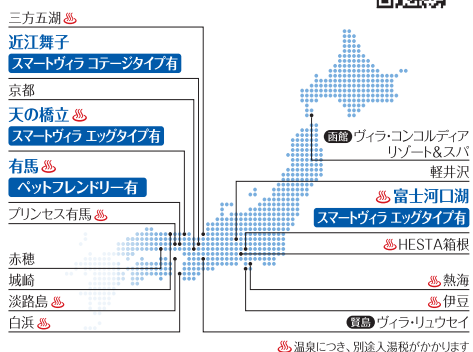

ご利用料金 ※ヴィラシリーズとHESTAX箱根を除く
1泊2食付料金(税込・サービス料込)

18,755円から

夕食・朝食なし 素泊まり料金 12,100円から
朝食付き/大人+2,420円 幼児・小学生+1,210円

※1名1室のご利用の場合、別途1,210円が必要です。※小学生以下の方の料金、お食事につきましてはお問い合わせください。●ゴールデンウィーク・夏季・年末年始の特別期間は特別料金となります。●キャンセル料は宿泊日の2日前の16時以降より発生いたします。また、特別期間は宿泊日の11日前の16時以降からとなります。●京都・熱海にご宿泊の際は、宿泊税が導入されております。(小学生以上対象)●温泉導入ホテルは別途、入湯税150円が必要です。●期間限定の季節会席料理もございます。

ご予約・お問い合わせ ご予約はご利用日の6か月前 ※特別期間は受付開始日が異なります。(特別期間:当クラブが定める期間で、毎年日付が変わりますのでお問い合わせください)



<https://granresort.jp/c-member/base/>
※Internet explorerはご覧いただけません

ネットからのご予約の際は、IDとパスワードが必要です
ID: THR126 パスワード: t1188

お電話から...
ナビダイヤル 0570-00-1955 (受付時間10:00~18:00)
法人会員番号: THR126
法人会員名: 徳島県学校生活協同組合
ご予約の際は、法人会員番号と法人会員名を最初にお伝えください。
ご希望のホテルと宿泊日をお申し付けください。

徳島県学校生協組合員様限定

安心の
ロードサービス
機能付き

年会費永年無料

ロードサービス VISAゴールドカード

- ◎入会金・年会費(税込12,100円)が永年無料
- ◎安心のロードサービス付



カード番号裏面化

お客様の大切なカード情報(クレジットカード番号・有効期限・セキュリティコード)をカード裏面に集約しました。



全国の空港ラウンジが無料でご利用可能

お車のトラブル・アクシデント発生時に、24時間安心無料のロードサービス

最高5,000万円の国内・海外旅行傷害保険が付帯

ETC専用カード	ETC専用カードを無料発行
Visaタッチ決済	Visaカードをタッチするだけでスピーディーなお支払い
ドクターコール24	医師・看護師・保健師などの専門スタッフによる無料の健康・医療相談
VJデスク	世界の主要都市で海外旅行先の組合員様を日本語でサポート
お買物安心保険	カードで購入された商品の破損・盗難による損害を補償
ポイントUPモール	ネットショッピングで弊社サイトを經由するだけでポイントが2~20倍
ご退職後	引続き年会費無料でカードをご利用いただけます

カードご利用代金決済口座

- 徳島信用金庫
- 阿南信用金庫
- 阿波銀行
- 徳島大正銀行
- ゆうちょ銀行

主な金融機関がご指定できます。

カードに関するお問い合わせ▶

VJAグループ
VISA 四国VISAカード
株式会社 四国しんさんカード

TEL.087-844-0707

担当/業務企画部

お申込みされる場合は専用WEBページよりお手続きください。

専用ページURL

<https://www.shikokuvisa.co.jp/cardlineup/univcoop.html>

または右記の **QRコード** よりアクセスください。



※専用ページは一般公開しておりませんので画面にはパスワードがかかっております。アクセス時に入力画面が表示されますので右記ユーザー名、パスワードを入力の上ログインを押下してください。

ユーザー名 g-coop

パスワード svisa

ログイン

<https://www.shikokuvisa.co.jp>

ユーザー名

パスワード

キャンセル

ログイン

SUSTAINABLE DEVELOPMENT GOALS

ろうきんは持続可能な開発目標(SDGs)を支援しています

ろうきん

私には
たくさんの夢がある。
そんな夢を応援して支えてくれる
ろうきんがいる。

四国ろうきん

はたらくあなたの、
いちばんそばに。

ろうきん
イメージモデル
森川 葵

森川 葵
紹介サイトはこちら



掲載期間：2023年10月1日～2024年3月31日 | 2023年度採用情報

東洋羽毛

睡眠講話 小学生・中学生のための睡眠の授業 サービスのご案内



▲睡眠講話の詳細はこちら

※講演料は無料ですが、睡眠講話実施にかかる諸経費（交通費・資料作成費等）をご負担いただけます。詳細は見積りを作成の上ご案内いたします。



睡眠の大切さ、良いことがいっぱいになる眠り方など、「睡眠健康指導士[※]」の資格を有した講師が講話をすることで、児童・生徒が自身の睡眠を振り返るきっかけになります。

※睡眠健康指導士とは、一般社団法人 日本睡眠教育機構が認定する資格です。

このようなことはありませんか？

- 授業中に居眠りをしている児童・生徒に、どう指導してよかわからない。
- 休日明けに保健室に来る児童・生徒が増えている。
- 習い事などで睡眠時間が短くなってしまふ。

主なテーマ（所要時間：約35分）

- 小学生向け
「すいみんってすごい！」
- 中学生向け
「睡眠で未来が変わる～自分の睡眠を見直そう～」

私たちは、働く皆様を「快適な眠り」で支えます。



東洋羽毛について
詳しくはこちらをご覧ください



1948年(昭和23年)アメリカの指導により新しい看護制度と看護教育制度が発足しました。創業者は、知人から看護学生の教育課程の中で寝具についての勉強があることを聞きます。更に多くの看護師や医療従事者に直接面会すると、常に命と関わりのある職業上、精神的にも肉体的にも苦勞が絶えない大変な職業であることを知りました。そこで、創業者は羽毛という素材を知ってもらうために全国の病院のベッド用と職員の当直用として羽毛ふとんを製造し納入をはじめます。そして、その品質や機能性を知った多くの看護師から自宅で使う寝具として要望があり、需要が増えることとなりました。その後は、医療・福祉・官公庁・市区町村・学校など様々な職場で仕事と家庭を両立する働く方々を快適な眠りでサポートし続けています。



東洋羽毛中四国販売株式会社
〒761-0301 香川県高松市林町2518-7

香川・徳島営業所
TEL 0120-301-507

徳島県学校生協指定店
カリモクグループ エーアイディー

カリモク家具

新生活
応援

理想の暮らしを手にいれて

組合員様
特典
お見積り
でご案内

お住いの
図面ご持参で
家具配置
プランを
アドバイス



徳島県学校生協組合員様の特別価格でご案内いたします



案内図

公共交通機関でお越しの場合

- ・琴電琴平線「三条駅」下車徒歩約15分。
- ・ことでんバスでお越しの場合は、ショッピングレインボー循環バス「瓦町」バス停より西回りに乗車。「野田池」下車。

お車で越しの場合

- ・高松自動車道でお越しの場合は、高松中央IC下車左折、11号バイパスを經由し、太田下町交差点を右折して約800m、気象台東交差点を右折すく。

カリモク家具 高松ショールーム
香川県高松市松縄町1113-5

OPEN 10:00-17:00 ※土祝は18:00まで
休館日 火・水・木曜日 ※祝日の場合は営業

駐車場 無料

ご見学だけでも大歓迎 ショールームをご利用の際は
受付に学校生協組合員とお伝えください

椅子張替え 8,690円〜※
カリモク家具の修理承ります

「近くに家具屋さんがない」などで相談先に困っている方
安心のカリモクグループまでお気軽にご相談下さい。

修理代目安

修理を希望される家具の写真(家具全体と破損位置、破損箇所の詳細が分かるもの)をお持ち下さい。
製品品番が分かるとご相談がスムーズです。※カリモク製品、布又は合皮張りみの場合(税込)

安心のカリモクグループ主催インテリアイベント

LINE お友達募集中

AID advance interior design

すべては豊かな暮らしのために
エーアイディーは、カリモクの特別店です

主催/お問い合わせ 株式会社エーアイディー
tel.087-899-5205 (営) 9:00~18:00 (休) 水・木曜日
〒760-0079 香川県高松市松縄町1113-5 カリモク家具高松ショールーム内

エーアイディー 公式サイト

徳島県学校生活協同組合員の皆様へ



車は人生の一部だから。

～ 幸せな記憶はそのままに～
「大切な愛車」はJCMが繋ぎます

ご成約特典

商品券

10,000円分

進呈!

ANA/JALのマイル
に変更も可能!

買取金額5万円未満は
対象外となります。

乗り換えるなら、 JCMのあんしん買取。

長い年月、人生を共に過ごした愛車を手放すのは寂しいものです。
創業1984年の実績をもつ、JCMなら納得のいく査定価格と親身な
対応。安心してお任せください。

創業 1984年

過度な営業は
一切行いません!

1,700社と提携

全国無料
出張査定

JCMは、都市銀行・生損保・社団法人などが設立した唯一の自動車流通商社です。



0120-322-755

[受付時間]
9:30～17:30(月～土)
※日・祝休み

1分で出来る!

Webでのお申し込みはこちら



JCM

株式会社JCM クルマ買取サービス ■ 当社は皆様の愛車をオークション・業販などを通じて業界に供給する会社です。

大阪支店
〒532-0011
大阪市淀川区西中島6-1-1
新大阪プライムタワー8F

札幌支店 / 仙台支店 / さいたま支店 / 東京本社 /
名古屋支店 / 大阪支店 / 広島支店 / 福岡支店 /
四国エリアオフィス



送り迎えが、おでかけが、もっと楽しくなる。

新型ルークス誕生。



見やすい視界があれば、家族とのおでかけがもっと楽しく、毎日の送迎もぐっと気楽に。新型ルークスは、運転席からの“広い見通し”にこだわり、子どもの乗り降りや細い道の運転、忙しい時間帯の移動でも安心をサポート。

見えないところまでしっかり「見える」、家族の安心感！

死角の危険をキャッチ



曲がり角の先まで見える フロントワイドビュー

見通しの悪いT字路や曲がり角で、死角になりがちな歩行者やクルマ、自転車を広角映像でしっかり確認できます。

駐車場の不安を減らす



3Dでぐるっと見渡せる 3Dビュー

人やクルマが行き交う混雑した駐車場も安心。立体表示で周囲の状況が直感的にわかり、落ち着いて発進できます。

落下物も気づける



クルマのすぐ下まで見える インビジブルフードビュー

落下物や水たまり、縁石など“近すぎて見えない”ものも見逃さず、クルマの下の映像を確認しながらスムーズに回避。



日産サテオ徳島

試乗はお近くの
日産サテオ徳島へ

営/販売10:00~18:00(サービスは~17:30)

徳島支店
Tel.088-665-4551
徳島市応神町古川字日の上8
論田支店
Tel.088-663-1120
徳島市論田町大江25

鳴門支店
Tel.088-685-0911
鳴門市大津町吉永字前の越232

藍住支店
Tel.088-693-2317
板野郡藍住町徳命字前須東28-1
板野支店
Tel.088-692-4723
板野郡藍住町東中富字西向江傍示84-1

脇町支店
Tel.0883-52-3241
美馬市脇町大字猪尻字建神社下南195

西支店
Tel.088-674-5191
名西郡石井町高川原字加茂野327-4
鴨島支店
Tel.0883-24-1133
吉野川市鴨島町麻植塚字堂床南236-8

阿北支店
Tel.088-695-3288
阿波市土成町成当520

阿南支店
Tel.0884-28-0353
阿南市津力峰町長浜131



ホームページ Instagram



NEW
DELICA
D:5

アウトランダーが
冒険を加速させる。

クリーンエネルギー
自動車導入促進補助金
83万円に増額



OUTLANDER
PHEV

★新車ご契約の場合、プレゼントとして★

普通車:20,000円 軽四:10,000円 分のギフト券を弊社より差し上げます!!
※右記のQRコードから申込書をダウンロード頂き、必要事項をご記入のうえ



申込QRコードはこちら

徳島市論田町和太開3番地の1 TEL:088-662-0111

※対象店舗は、徳島本店・鳴門店・阿南店・鴨島店の4店舗での購入に限ります。

徳島三菱自動車販売株式会社





阿波スズキ販売株式会社

アリーナ川内本店
徳島市川内町鈴江南73-3
TEL(088)665-7270

アリーナ徳島論田店
徳島市論田町和太開3-1
TEL(088)663-8008

アリーナ徳島池田店
三好市池田町シマ727-1
TEL(0883)72-0605



Tanto CUSTOM
タントカスタム

Photo:カスタムRS ボディカラー:クールバイオレットクリスタルシャイン

センターピラーインで大きく開く
ミラクルオープンドアがいろんな
不可能を可能に。

ミラクルオープンドア

両側パワースライドドア



MOVE
ムーヴ

狭い場所でも、荷物があっても。
いつもの乗り降りをスムーズに。

スライドドアをかたんに開閉。
両側パワースライドドア
(ワンタッチオープン機能/タッチ&ゴーロック機能付)
[RSに標準装備]

Photo:RS
ボディカラー:ブラックマイカメタリック×シャイニングホワイトパール



eSNEAKER

いい大人には、いいスニーカーが似合う

歩行領域モビリティ*とは

6km/h
最高時速6km

走るのは歩道

免許不要

*道路交通法では歩行者として扱われます。
詳しくは販売会社にお問い合わせください。

徳島県内一円に、幅広いネットワークでカーライフをサポートします。

株式会社 **徳島ダイハツモーターズ**

【営業時間】 10:00~18:00 [定休日/水曜日]

- **本店** 徳島市論田町
TEL (088) 662-5111(代)
 - **国府店** 徳島市国府町
TEL (088) 642-6677(代)
 - **住吉店** 徳島市城東町
TEL (088) 622-5111(代)
 - **池田店** 三好市井川町
TEL (0883) 72-2005(代)
 - **阿南店** 阿南市見能林町
TEL (0884) 22-3830(代)
 - **鳴門店** 鳴門市撫養町
TEL (088) 685-6411(代)
 - **藍住店** 板野郡藍住町
TEL (088) 692-4511(代)
 - **脇町店** 美馬市脇町
TEL (0883) 53-1188(代)
- 徳島ダイハツ 株式会社
<https://tokushima-motors.dd.daihatsu.co.jp/>



わたしにダイハツ。 **DAIHATSU**

徳島県学校生活協同組合員の皆様へ







北欧スウェーデンのプレミアムブランド、ボルボ。
ボルボは、全車に先進安全・運転支援機能を標準装備。
話しかけるだけでやりたいことを実現できる Google も搭載。
北欧の洗練された美しさ、安心と快適さが、
大切な人とのドライブを上質なひとときに。



Full Line-up Price List

ボルボの電動化ラインナップ。多彩なモデルから、あなたのライフスタイルに最適な一台をお選びください。

EV エレクトリックビークル(電気自動車) PHEV プラグインハイブリッド MHEV マイルドハイブリッド

EX30	EX30 Cross Country	EX40	XC40
 <ul style="list-style-type: none"> EX30 Plus Single Motor ¥4,790,000 EX30 Plus Single Motor Extended Range ¥5,390,000 EX30 Ultra Single Motor Extended Range ¥5,790,000 EX30 Ultra Twin Motor Performance ¥6,290,000 	 <ul style="list-style-type: none"> EX30 Cross Country Ultra Twin Motor Performance ¥6,490,000 	 <ul style="list-style-type: none"> EX40 Plus Single Motor ¥6,790,000 EX40 Ultra Single Motor ¥7,190,000 EX40 Ultra Twin Motor ¥7,890,000 	 <ul style="list-style-type: none"> XC40 Plus B3 ¥5,590,000 XC40 Ultra B3 ¥5,990,000 XC40 Ultra B4 AWD ¥6,390,000
V60	V60 Cross Country	XC60	XC90
 <ul style="list-style-type: none"> V60 Plus B4 ¥6,590,000 V60 Ultra B4 ¥7,190,000 V60 Ultra T6 AWD Plug-in hybrid ¥9,190,000 	 <ul style="list-style-type: none"> V60 Cross Country Ultra B5 AWD ¥8,040,000 	 <ul style="list-style-type: none"> XC60 Plus B5 ¥7,890,000 XC60 Ultra B5 AWD ¥8,790,000 XC60 Ultra T6 AWD Plug-in hybrid ¥10,290,000 	 <ul style="list-style-type: none"> XC90 Plus B5 AWD ¥10,190,000 XC90 Ultra B5 AWD ¥10,990,000 XC90 Ultra T8 AWD Plug-in hybrid ¥12,940,000

組合員様(2親等対象)ご成約特典

・新車(普通車)ご契約で30,000円

・中古車ご契約で30,000円

(ボルボ認定中古車: 双日名義分に限り)

<問い合わせ先 店舗情報>

ボルボ・セレクト徳島/サービス

〒770-0865 徳島市南末広町1-50
TEL:088-678-8200/FAX:088-678-8202

店舗Webサイトは
こちらのQRから



【掲載内容について】●写真はイメージです。●写真は海外仕様。日本仕様は右ハンドルになります。また、一部オプション/アクセサリ装着車となります。表示価格はメーカーオプション/アクセサリの価格、税金、保険料、登録の諸費用、リサイクル料金を含まないメーカー希望小売価格であり、参考価格です。消費税は表示価格に含まれます。●販売価格はボルボ・ディーラーが独自に定めておりますので、お問い合わせください。●記載の内容は、2024年11月現在のものであり、予告なく変更される場合があります。●詳しくはお問い合わせください。

学校生協自動車購入提携業者一覧

自動車メーカー	販売業者	連絡先	特別マイカー購入サポート制度（詳しくは各社まで）
トヨタ	徳島トヨベット	088-622-9137	新（普）15,000円・新（軽）10,000円
ホンダ	ホンダ北徳島	088-693-4677	新（普）15,000円・新（軽）10,000円
三菱自動車	徳島三菱自動車	088-662-0114	新（普）20,000円・新（軽）10,000円
マツダ	徳島マツダ	088-662-0011	新（普）20,000円・新（軽）中古10,000円
スバル	東四国スバル	088-662-5560	新（普・軽）15,000円
ダイハツ	徳島ダイハツモータース	088-662-5112	新（普・軽）15,000円
日産	日産サテオ徳島	088-665-8623	新（普）20,000円・新（軽）10,000円
スズキ	阿波スズキ販売	088-665-7270	新（普）20,000円・新（軽）10,000円
VOLVO	ボルボ・セレクト徳島	088-678-8200	新（普）・認定中古車 30,000円



こちらをお読みとりました
 たくと各社専用の制度利用
 申込書をご確認いただく
 ことが可能です。但し、
 実際には制度利用される
 場合は紙での提出が必
 須となります。お手数で
 すが、ご自身でプリント
 アウトし、ご記入及びご
 提出をお願いいたします。

※お車購入の契約までに各社専用の制度利用申込書をご提出された場合のみ、キャッシュバック制度が利用できます。
 （各種制度利用申込書は徳島県学校生活協同組合ホームページよりダウンロードできますので、プリントアウトしてご利用ください）

学校生協ハウジング提携業者一覧

提携業者	会社電話番号	郵便番号	新築 リフォーム
	FAX番号	住所	
積水ハウス (株)	088-622-1041	〒770-0856	新築
	088-654-8708	徳島市中洲町1-8-1	
ミサワホーム四国 (株)	088-622-8330	〒770-8052	新築
	088-622-3869	徳島市沖浜1-1	
住友林業 (株)	088-655-1225	〒770-0841	新築
	088-655-1256	徳島市八百屋町3-15 サンコーポ徳島ビル6F	
住友林業ホームテック (株)	088-656-2561	〒770-0841	リフォーム
	088-656-2563	徳島市八百屋町3-15 サンコーポ徳島ビル5F	
大和ハウス工業 (株)	088-625-3649	〒770-8054	新築
	088-656-2770	徳島市山城西1丁目5番地	
四国ホーム (株)	088-669-2418	〒770-0905	新築
	088-669-2454	徳島市東大工町1-9-1 徳島ファーストビル6階-A	
(株) 岡田組 住宅事業部	088-622-5185	〒770-0847	リフォーム
	088-653-0044	徳島市幸町1-47-3	
(株) ナイスリフォーム	088-664-8811	〒770-0872	リフォーム
	088-636-0080	徳島市北沖洲2丁目9番18号	
(株) 松島組	0883-24-1233	〒776-0001	新・リ
	0883-24-0710	吉野川市鴨島町牛島1572-1	
リビング東和	088-623-2288	〒770-0944	リフォーム
	088-623-2289	徳島市南昭和町3丁目55-2	
(株) 姫野組住宅センター	088-634-1010	〒770-0053	新・リ
	088-634-1023	徳島市南島田町2丁目72-2	
トヨタホーム近畿 (株)	088-602-7110	〒771-1220	新築
	088-602-7120	板野郡藍住町東中富船傍示49-1	
(株) 一条工務店	087-869-7911	〒761-8071	新築
	087-868-6911	香川県高松市伏石町2122-1	
(株) 秀光ビルド	088-679-6700	〒770-8008	新築
	088-679-6701	徳島市西新浜町2丁目5-68	
(株) はなおか	088-698-1114	〒771-0204	新築
	088-698-8881	板野郡北島町鯛浜字西ノ須162-9	
セキスイハイム東四国(株)	087-881-1816	〒761-8031	新築
	087-881-1218	香川県高松市郷東町465番地1	
(株) ヤマダホームズ	03-5358-3050	〒151-0072	新・リ
	03-5358-3051	東京都渋谷区幡ヶ谷2-39-8ピオライフハウス1階	
住友不動産(株)	03-3346-1373	〒160-0023	リフォーム
	03-3346-1128	東京都新宿区西新宿8-15-1 西新宿八丁目ビル 8F	
(株) 穴吹工務店 四国支店	087-833-0384	〒760-8520	マンション
	087-833-0310	香川県高松市藤塚町1-11-22	
穴吹興産 (株)	088-634-2367	〒770-0003	マンション
	088-631-3085	徳島市北田宮2丁目481-1 (モデルルーム)	
(株) 和田コーポレーション	0877-23-1000	〒770-0852	マンション
	0877-23-1003	徳島市徳島町二丁目12番 (モデルルーム)	
セントラル総合開発(株)	06-6944-2323	〒540-0037	マンション
	06-6944-3723	大阪市中央区内平野2-1-9シグナスビル8階	
渡辺塗料 (株)	088-678-8249	〒771-0138	その他
	088-678-8148	徳島市川内町流通団地32	
(株) LEO CORPORATION	088-602-7380	〒771-1212	その他
	088-602-7381	板野郡藍住町徳命前須西97-1	
(株) ヤマト産業	088-669-0683	〒770-8083	その他
	088-669-2581	徳島市八万町法花27-4	
(株) トート	088-665-5772	〒771-0130	その他
	088-665-6316	徳島市川内町加賀須野455-9	
フジスレート (株) 本社	088-625-0247	〒770-0026	その他
	088-625-0253	徳島市佐古六番町11-8	
住宅設備アシスト (株)	088-636-0813	〒770-0026	その他
	088-636-0814	徳島市北沖洲3丁目10番11-6	
コミュニケーションバンク(株)	045-309-7804	〒226-0002	その他
	045-473-7434	横浜市緑区東本郷6-1-23-302	
APAMAN(株)	03-6777-0015	〒732-0828	その他
	03-6202-7000	広島市南区京橋町1-7	

※各社連絡及び訪問前に学校生協まで連絡いただいた場合のみ、特別割引または特別サービスが受けることができます。

学校生協組合員の皆様へ

住まいのことなら

新築・リフォーム・マンション・土地

学校生協へ

あなたのライフスタイルを応援いたします!



こんな方…まずは学校生協へご相談を!

- 家が古くなったのでリフォームしたい。
- 住宅設備を新しくしたい。
- そろそろマイホームを建てようかな…。
- マンションが安く買えないかな…。
- 住まいのこと、どこに相談すればいいの？

優遇が受けられるまでの流れ

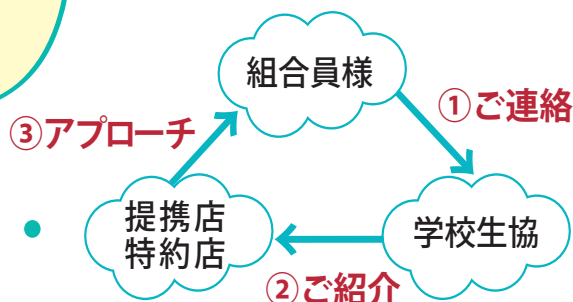

学校生協から提携店、 特約店へのご紹介が必要です!

モデルハウスに行かれる方も、
まずは学校生協へご連絡ください。
※事前に連絡がない場合は、特典が受けられません。



学校生協優遇特典

新築・マンション・リフォーム契約時に特別割引 または 特別サービスがあります!

※新聞折込などの各社オリジナルチラシ商品は優遇特典が利用できない場合がございますので、まずは学校生協へご連絡ください。

提携店、他詳細はホームページをご覧ください。

お問い合わせ 徳島県学校生活協同組合

〒779-3233 名西郡石井町石井字石井1845番地1

TEL.088-679-1357 FAX.0120-565-705

徳島県学校生協

検索

<http://www.tokugaku.jp>

新築提携業者①	
	<p>ミサワホーム四国株式会社</p> <p>南極×ミサワホーム 極地で培われた先進の技術で、日本のさらなる安心の住まいづくりへ。</p> 
	
	<p>積水ハウス株式会社</p> <p>住まいづくりのトータルステップ お客様の夢を叶えるすまいづくり</p> 
	
	<p>トヨタホーム近畿株式会社</p> <p>トヨタホームの4つの強み</p> <ul style="list-style-type: none"> ①鉄骨ユニット工法 ②工場生産 ③スマート・エアーズ ④60年長期保証 
	
	<p>株式会社松島組</p> <p>お客様に、一步先の「安心」と「信頼」の家づくりをご提供いたします</p> 
	

新築提携業者②	
 <p>暮らし継がれる家 三井ホーム</p>	<p>四国ホーム株式会社</p>
	<p>憧れをかたちにした お住まいをご提案</p> 
 <p>家は、性能。 一条工務店</p>	<p>株式会社一条工務店</p>
	<p>「快適」と「健康」によって、毎日 の何気ない、でも、かけがえのない 幸せが約束された「夢のような家」</p> 
 <p>shuko build 秀光ビルド 徳島店</p>	<p>株式会社秀光ビルド</p>
	<p>日本の家づくりを建て直す 叶えたいのは安心も品質も 価格もちょうどいい家</p> 
 <p>h 建築はなおか</p>	<p>株式会社はなおか</p>
	<p>「住まい」の先にある「暮らし」の ご提案をします 土地探しからマイホームの設計・ 施工、外構までお任せを</p> 
 <p>時を経ても、続く価値を。 SEKISUI HEIM Unit Technology for the Future</p>	<p>セキスイハイム東四国株式会社</p>
	<p>永く住まう我が家だからこそ こだわりたい 高性能・高耐久な家づくりを、 工場生産で実現します</p> 

～新築をご検討の方～

学校生協の組合員ということを**事前に申告**されると、**法人提携割引**もしくは**特別サービス**などの特典がございます。ただし、申告無しの場合は一般扱いとなり特典がご利用いただけません。詳しくは**各社訪問前**に学校生協までお問い合わせください。

リフォーム提携業者①	
 <p>くらしをもっと 楽しく豊かに! 姫野組住宅センター 注文住宅からパナホームまで!</p>	<p>株式会社姫野組住宅センター</p> <p>耐震性、快適性、耐久性を向上させる為のリフォーム工事をお客様の要望・予算に応じてご提案致します</p> 
	<p>株式会社岡田組住宅事業部</p> <p>理想の暮らしのデザイン 快適性、省エネ性、耐久性を考慮し、身近な価格でご提案</p> 
 <p>(W.T) 渡辺塗料株式会社</p>	<p>渡辺塗料株式会社</p> <p>確かな技術と確かな品質をご提供</p> 
	<p>住友林業ホームテック株式会社</p> <p>温もりのある木質感のデザイン性、安心安全な設計と匠な技術で、快適で持続可能な住環境を提供</p> 
 <p>株式会社 nice reform 安心ブランド</p>	<p>株式会社ナイスリフォーム</p> <p>ありがとうございますふやすリフォーム リフォームはないすリフォームにお任せください</p> 
	<p>株式会社松島組</p> <p>お客様に、一步先の「安心」と「信頼」の家づくりをご提供いたします</p> 
 <p>リビング TOWA</p>	<p>リビング東和</p> <p>オール電化リフォームはもちろん リフォーム全般お任せください</p> 
	<p>住友不動産株式会社</p> <p>まるごとリフォームの トップブランド!!</p> 

リフォーム提携業者②	
	デザインビルド株式会社 「建築デザイナーによる注文住宅、 リフォームの建築・設計・デザイン ・施工・管理」 
	株式会社ヤマダホームズ さくらホーム事業部 最新のスタイルや機能をプラスした 特別仕様のデザイン住宅 
	株式会社LEO CORPORATION 外壁・屋根塗装を主に行っている 「最強の塗装屋」です 

～リフォームをご検討の方～

学校生協の組合員ということを**事前に申告**されますと、**組合員特別割引※1**の特典
 がございます。ただし、申告無しの**一般扱い**の場合は特典がご利用いただけません。
 詳しくは**各社訪問前**に学校生協までお問い合わせください。

※1 各社チラシなどに掲載されている特別価格商品等は割引ができない場合がございます。

◆賃貸住宅をお探しの方へ◆

全国の**アパマンショップ**取扱い物件で賃貸住宅をお探しの方がいらっしゃいましたら
 店舗に支払う**仲介手数料**が**割引**になる特典がございます。

ただし、学校生協を通じてご紹介させていただいたものに限りです。

直接、店舗にお問い合わせをされた場合は対象外となりますのでご注意ください。

必ず事前に学校生協までご相談ください。



徳島県学校生活協同組合員の皆様へ

提携割引

2027年3月までの
建築工事請負契約にて

建物本体価格より **3%** 割引させていただきます
(消費税除く)

※他の割引等と併用できません。



積水ハウスの家づくりナビサイト

SEKISUI HOUSE channel

ルームツアー動画、土地さがし、設計相談、
各種イベント情報など住まいのイメージづくりの
参考にできる channel をご用意しております。



 詳しく見る >>



カタログ
差し上げます！



資料請求はこちらから

宅建業免許:国土交通大臣免許(16)第540号 建設業許可:国土交通大臣許可(特・般-7)第5295号(一社)不動産協会会員(公社)首都圏不動産公正取引協議会加盟

広告主

積水ハウス株式会社東四国支店 ☎087-866-4733

〒761-0301 香川県高松市林町2539-15
営業時間/9:00~18:00 定休日/毎週火曜・水曜、祝日

ご予約
お問合せは

シャードッド徳島展示場
☎088-669-3110(担当:酒井)



あなたの理想をかなえる
住まいづくりの情報サイトです。

住まいづくりを楽しむ！コンテンツがいっぱい。



“住まいづくりの勉強はWEBサイトで”という方が増えています。こうした時代の新しいニーズにお応えするのが「MISAWA HOME LOUNGE」です。多彩な動画や役立つ記事など、魅力的なコンテンツがますます充実。好きなときに好きなだけ活用して、あなたにいちばんの住まいを実現してください。

ホームラウンジ会員募集中〈登録無料〉

www.misawa.co.jp/homelounge

ホームラウンジ



ミサワ ホームラウンジ

お子さまの未来のための「4つの育む」
 1. 環境を育む 2. 暮らしを育む 3. 家族を育む 4. 日本心を育む
 住まいを通じて生涯のおつきあい
 新しい暮らしをサポートする **ミサワホーム** | 設備と快適さをデザインする **ミサワリフォーム** | 賃貸経営から介護・福祉事業まで **ミサワ資産活用**

徳島県学校生活協同組合 組合員の皆様へ

住友林業のリフォーム



時を、つなぐ。想いを、結ぶ。
住友林業のリフォーム

木を知り尽くした住友林業のリフォームが、
住み継ぐ人の想いを込めて家族の時をつないでいきます。

Photo: 弊社リフォーム事例

リフォームに役立つ「実例集&カタログ」差し上げます。

●戸建てリフォーム「Reforest」セット



戸建てリフォーム 総合カタログ



リフォーム実例集「自家自讃」

住友林業のリフォームが提案する木のある暮らし「Reforest(リフォレスト)」。木のぬくもりやトータルコーディネートされた空間で過ごす心地よさを感じる新しい戸建てリフォームを紹介します。

●旧家・古民家リフォーム「温故知新」セット



旧家リフォームカタログ



リフォーム実例集「自家自讃」

古き良き材や意匠を残して活かす、住友林業の旧家リフォーム「温故知新(おんこちしん)」をご紹介します。

●マンションリフォーム「M Reforest」セット



マンションリフォームカタログ



リフォーム実例集「自家自讃」

マンションのなかに木の家を、「M Reforest」の3つの特徴や、心地よい空間を実現された実例について詳しくご紹介します。コンセプトカタログと実例集のセットです。

ご検討中のリフォームに合わせて、
カタログセットを1つお選びいただけます。
お申込みはお気軽にPC・スマートフォンで。



スマホで
カンタン
ご請求!

QRを
クリックorタップ



フルリフォーム 顧客満足度
3年連続 No.1
2025年 オリコン顧客満足度調査 フルリフォーム 総合第1位

法人提携割引 | 見積書工事費代金の3%割引

※他の特典との併用はできません。※既にご商談いただいている場合は対象外となります。※詳しくは当社担当者までお問い合わせください。

※お客様からいただいた個人情報は、住宅のリフォーム等、当社事業のご案内等に利用させていただきます。詳細は当社ホームページ(https://www.sumirin-hi.co.jp/privacy/)をご参照ください。

住友林業ホームテック株式会社
営業推進部 法人グループ

提携割引 組合員の皆様へ

分譲住宅を
ご契約の場合 **建物価格の1%**

注文住宅を
ご契約の場合 **建物本体価格の3%**

の提携割引をご利用いただけます。

高さで、広がりを感じる家。

xevo・Σ

[ジーヴォシグマ]



天井高がもたらす、かつてない広がり。
グランリビング。



xevo・Σ
3つのクオリティ

xevo・Σ
持続型耐震
外張り断熱
天井高
2m72cm

天井高2m72cmの高さというゆとり、
強さという安心、変わらない快適さ。

あなたと家族の暮らしの歓びを、
どこまでも広げます。

※天井高は2m40cm、2m72cm、さらに2m80cm、3m8cmと3m16cm(1階のみ)の仕様を選ぶことができます。天井高については間取りや建設地、建築基準法(法令)等により、対応できない場合があります。

ダイワハウス徳島展示場へお越しください。



来場予約の上 ご来場の方に

クオ・カード**1,000**円分を
PRESENT

右記二次元コードで来場ご予約ください。

徳島市三軒屋
[徳島展示場]



ダイワハウス
[セキユレア]
分譲地情報

最新情報はコチラ



大和ハウス工業株式会社 四国支社 徳島営業所

徳島県徳島市山城西1丁目5番地 〒770-8054

Tel 088-625-3649 Fax 088-622-7562

建設業許可番号・国土交通大臣許可(特-2)第5279号

宅地建物取引業者免許番号・国土交通大臣(16)第245号

(公社)徳島県宅地建物取引業協会会員/四国地区不動産公正取引協議会加盟

お問い合わせ先 住宅事業部 徳島住宅営業所

0120-353-255

営業時間/10:00~18:00 火・水曜・祝日 定休日

資料請求はホームページ www.daiwahouse.co.jp

家は、性能。
一条工務店

家族を「守る」。
日常が「続く」。

<p>国の最高等級を超える 2倍耐震</p>	<p>もらい火に60分以上耐える 高防火外壁</p>
<p>水の勝手を許さない 耐水害住宅</p>	<p>快適な室内環境を維持する 超気密・超断熱</p>
<p>強化ガラス採用、一般的なガラスの7倍以上の強さ トリプル樹脂サッシ</p>	<p>工場一括均一な処理精度 防腐防蟻処理</p>
<p>大容量太陽光発電 & 蓄電池 電力革命</p>	<p>断水時、貯水タンクになる エコキュート</p>

一条は、あらゆる“災害”に「性能」で応える。

日本の住まいは「防災」から「免災」へ
「総合免災住宅」



詳しくは ≫
気候変動によって災害が多様化、激甚化、頻発化し、深刻な被害を受けることが増えています。こうした暮らしの危機に、私たちは、新たな住まいで備えたい。襲ってくる脅威にただ耐えるだけでなく、その後も“災害を免れたかのように暮らせる”こと。「免災」には、そんな想いが込められています。



大容量太陽光 & オリジナル蓄電池 & HEMS & ニチコン社製 V2H

これからの暮らしにもっとお得と安心を

電力“大”革命 Type N

1 高出力太陽光パネル大容量搭載

2 蓄電池で停電時も安心
電気代もお得に
毎日の家計に貢献しながら、災害時も安心な暮らしを実現する、未来のための賢い選択です。

3 「家→車」「車→家」
双方向給電可能なV2Hシステム

※ 本V2Hシステムは、トライブリッドではありません。※ 対応車種はニチコンHPよりご確認ください。 <https://www.nichicon.co.jp/products/v2h/vsg3/model/>
※ 「V2H 放電設備建設の導入補助金」制度の申請要件と建築フローの兼ね合いにより、補助金はご利用いただけません。

提携特典 **注文住宅本体価格の2%を割引。** ◆ 提携特典をお受けになるには ◆
※一部商品タイプおよび分譲地は割引適用外です。 弊社展示場ご来場前に「紹介カード」の発行をご依頼ください。
詳しくはお近くの展示場までお問い合わせください。

家は、性能。 **一条工務店** **ECO FIRS** お問い合わせ：業務推進グループ(法人) **0120-447-812** Mail:houjin@ichijo.co.jp/FAX:053(485)3740 **i-flat** 展示場の検索 **ご来場予約はこちら** 一条工務店の分譲地検索 **はこちら** **一緒に建築地を探しましょう。**

本社：〒135-0042 東京都江東区木場5-10-10/浜松本社：〒432-8006 静岡県浜松市中央区大久保町1227番6/営業時間：9時～17時(定休日：土・日・祝)



SEKISUI HEIM

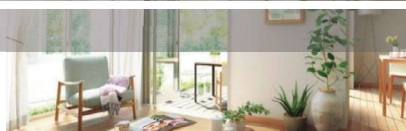
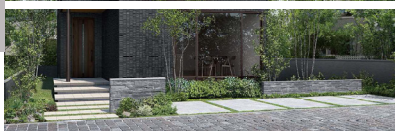

徳島県学校生協組合員様特典

新築 建物本体価格（税抜）の3%を割引
※分譲住宅・企画型住宅は対象外です

リフォーム 工事価格（税抜）の3%を割引

組合員様限定 3%割引

※担当者へ「学校生協組合員」とお伝えください

ご成約頂いた方限定で
割引させていただきます！

組合員様限定！

カタログ請求お申込みで
Amazon ギフト 2000 円分プレゼント！



お申込みはこちら！

こんなお客様必見！

平屋のイメージ、間取りを見たい…

共働き家族に役立つ情報を知りたい…

家づくり、何から始めたらいい…？



Information

展示場見学を
ご希望の方はこちら！



セキスイハイム東四国の
分譲地・分譲住宅についての
情報はこちら！



Instagram

@sekisuiheim.higashishikoku

建築実例のご紹介や、
お家づくりが楽しくなる情報をお
届けしております。



セキスイハイム東四国株式会社

建設業許可番号：国土交通大臣許可（特-6）（般-2）第21645号 宅地建物取引業免許番号：国土交通大臣免許（4）第7345号



0120-806-816

【営業時間】 9：30～17：30

徳島支店 / 徳島県徳島市三軒屋町下分55-3

モデルハウスから販売へ!



ヤマダスマートシティを目指します
YAMADA HOMES by **さくらホーム**

暮らしやすさにこだわった
心地良いナチュラルハウス

北島町北村字大黒30-13

3,480万円(税込み)

弊社売主物件の為、仲介手数料不要

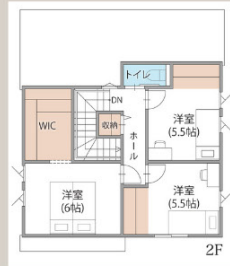
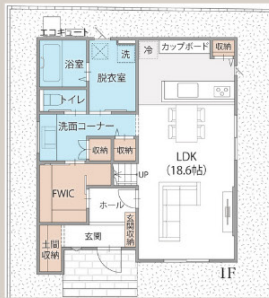

土地面積：198.36㎡(60坪) 延床面積：101.85㎡(30.80坪)

長期優良住宅	耐震等級3
Low-Eガラス	オール電化
発泡ウレタン	省令準耐火仕様

建物保証60年、設備保証10年

売主：株式会社ヤマダホームズ四国支店

【建売物件概要】●所在地/徳島県板野郡北島町北村字大黒30-13 ●交通/JR鳴門線「立道」駅徒歩34分(約2,700m) ●用途地域/無指定 ●土地の権利形態/所有権 ●地目/雑種地 ●都市計画/市街化調整区域 ●防火指定/なし ●建ぺい率・容積率/70%・200% ●総区画数/3区画 ●今回販売戸数/3戸 ●販売価格/3,480万円 ※価格には、建物に係る消費税相当額が含まれております。 ●土地面積/198.36㎡(60坪) ●建物面積/101.85㎡(30.80坪) ●間取り/3LDK ●販売方式/先着順 ●建築確認番号/第205号 ●建物構造・工法/木造 ●接道状況/南4.5m公道 ●私道負担の有無/無 ●設備/電気、水道：公営、下水道：浄化槽_個別 ●築年月/2025年11月上旬 ●引渡し予定時期/2026年1月上旬



全部込み込みで即入居可◎

LIFE Information

北島町立北島北小学校 / 750m
 北島町立北島中学校 / 2,500m
 ハローズ北島中央店 / 1,600m
 ファミリーマート北島工業団地店 / 180m

その他詳細情報は
QRコードをスキャン♪



外装工事

- 外壁塗り替え
- 屋根塗装・葺き替え
- 屋上・ベランダ防水
- 玄関ドア取替え
- 外構工事 他

学校生協組合員の皆様へ
提携割引あります

ご相談
お見積り 無料

内装工事

- クロス張り替え
- 床張り替え
- 水まわり改修工事
トイレ・洗面・浴室・キッチン
- 間取りの増改築 他



3000件
以上の施工実績

創業96年、老舗塗料販売店ならではの外壁塗装はもちろん、室内リフォームもお任せください！お客様の疑問に分かりやすくお答えし、安心してお任せいただけるご提案をいたします。

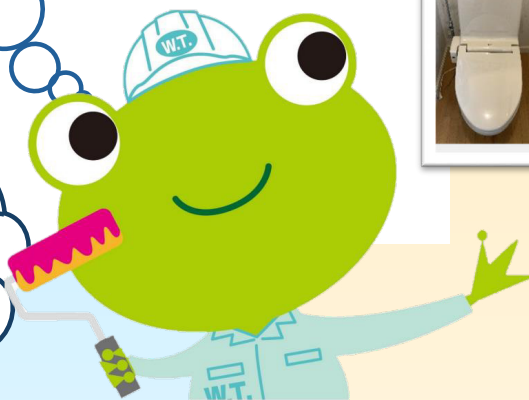

お気軽にご相談ください

W.T. 渡辺塗料株式会社
リフォーム事業部

フリーダイヤル いいいろ よくなる
0120-116-497
徳島市川内町平石流通団地 64



外壁・屋根塗装専門店 レオ・シールド

塗装屋

LEO SHIELD

おかげさまでレオ・シールドは四国エリアで**No.1 三冠**を獲得しました

プレマテックス施工実績
PREMATEX
全国No.1

顧客満足度
四国
No.1

施工技術力
四国
No.1

保証充実度
四国
No.1

無機塗料
施工実績
全国No.1を目指します!!

ショールーム
塗料品揃え数
全国No.1を目指します!!

外壁・屋根塗装
長持ち追及
全国No.1を目指します!!

コーキング
長持ち追及
全国No.1を目指します!!

地域密着
アフターメンテナンス
全国No.1を目指します!!

顧客満足度
施工技術力
全国No.1を目指します!!

組合員の皆様大変お世話になっております!! 塗装とは、単なる色を塗る作業ではありません。住まいを永く守り、美しさと安心を未来へつなぐ大切な仕事です。私たちレオ・シールドは塗装オタクの情熱から始まりました。仕上がった瞬間の美しさだけでなく、誰でもつくれる。本物の技術は年月を経てこそ、その真価を語ります。15年・20年先も変わらず美しくあり続けるために。私たちは、塗料・工程・技術の全てに一切の妥協を許しません。見えない部分こそ誠実に。その積み重ねが、家を、暮らしを、そして人の想いを守りぬく力になる。それが、レオ・シールドの信念です。このページだけでは語りきれない想いがあります。ご来店・お問い合わせを心よりお待ちしております。最後までお読みいただきありがとうございます。

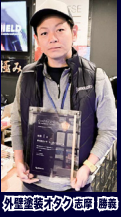

レオ・シールド **LEO SHIELD** 創業30年 W保証付き アフターメンテナンス

外壁塗装 Edition

熱い思いを胸に職人魂全開で全力作業させていただきます!!
ラジカル塗料プラン

国内塗料メーカー
パフトップ(日本ペイント)
アンスタイクTOP(関西ペイント)
エカール(アールケイ)エカール

49.8万円

工事内容 既存外壁の全面塗装(標準)標準仕様の外壁(約150㎡)の場合(税別45.3万円)

メニュー	期待耐用年数	売価(概込)	特徴
アクリル	3年~6年	49.8万円	美観性 ◎ 耐候性 ◎ 施工性 ◎
ウレタン	4年~7年	49.8万円	美観性 ◎ 耐候性 ◎ 施工性 ◎
シリコン	5年~8年	49.8万円	美観性 ◎ 耐候性 ◎ 施工性 ◎
高耐候性ウレタン	8年~11年	49.8万円	美観性 ◎ 耐候性 ◎ 施工性 ◎
ラジカル	8年~11年	49.8万円	美観性 ◎ 耐候性 ◎ 施工性 ◎
高耐候性ラジカル	10年~12年	54.8万円	美観性 ◎ 耐候性 ◎ 施工性 ◎
高耐候性シリコン	11年~13年	59.8万円	美観性 ◎ 耐候性 ◎ 施工性 ◎
超高耐候性シリコン	12年~14年	63.8万円	美観性 ◎ 耐候性 ◎ 施工性 ◎
フッ素	12年~15年	69.8万円	美観性 ◎ 耐候性 ◎ 施工性 ◎
超高耐候性ラジカル	13年~15年	65.8万円	美観性 ◎ 耐候性 ◎ 施工性 ◎
光触媒	13年~15年	99.8万円	美観性 ◎ 耐候性 ◎ 施工性 ◎

メニュー	期待耐用年数	売価(概込)	特徴
ナテック塗料	13年~15年	89.8万円	美観性 ◎ 耐候性 ◎ 施工性 ◎
高耐候性フッ素	14年~17年	74.8万円	美観性 ◎ 耐候性 ◎ 施工性 ◎
超高耐候性シリコン	15年~17年	69.8万円	美観性 ◎ 耐候性 ◎ 施工性 ◎
無機塗料	15年~18年	79.8万円	美観性 ◎ 耐候性 ◎ 施工性 ◎
超高耐候性フッ素	17年~20年	お問い合わせ	美観性 ◎ 耐候性 ◎ 施工性 ◎
高耐候性無機	17年~20年	お問い合わせ	美観性 ◎ 耐候性 ◎ 施工性 ◎
超高耐候性フッ素	18年~20年	お問い合わせ	美観性 ◎ 耐候性 ◎ 施工性 ◎
超高耐候性無機	20年~	お問い合わせ	美観性 ◎ 耐候性 ◎ 施工性 ◎
超高耐候性フッ素	22年~	お問い合わせ	美観性 ◎ 耐候性 ◎ 施工性 ◎
超高耐候性無機	25年	お問い合わせ	美観性 ◎ 耐候性 ◎ 施工性 ◎
超高耐候性無機	30年	お問い合わせ	美観性 ◎ 耐候性 ◎ 施工性 ◎
次世代有機HRC塗料	35年~	お問い合わせ	美観性 ◎ 耐候性 ◎ 施工性 ◎
超高耐候性無機塗料	37年~	お問い合わせ	美観性 ◎ 耐候性 ◎ 施工性 ◎
超高耐候性無機	40年~	お問い合わせ	美観性 ◎ 耐候性 ◎ 施工性 ◎
超高耐候性無機	45年~	お問い合わせ	美観性 ◎ 耐候性 ◎ 施工性 ◎
次世代有機HRC塗料	50年~	お問い合わせ	美観性 ◎ 耐候性 ◎ 施工性 ◎
次世代有機HRC塗料	50年~	お問い合わせ	美観性 ◎ 耐候性 ◎ 施工性 ◎

工事内容 新設(足場代)・既存(足場代)・標準仕様の外壁(約150㎡)の場合(税別136.2万円)

アパート・マンション塗装

8月の場合 **オーナー様必見!!**
外観を綺麗にイメージ向上!!

パーフェクトトップ(日本ペイント) **149.9万円**

工事内容 既存・足場代・マグネット・高圧洗浄・補修(下塗り)・中塗り・上塗り・花袋塗装・劣化除去(税別136.2万円)

欧州車モールリペアサービス

欧州車アルモールの白錆やコーティング剥がれを究極除去し絶対無傷コーティングを施工します。新車の様な輝きを取り戻したい方にオススメです。

絶対無傷コーティング **3.9万円**

〒771-1212 徳島県板野郡藍住町徳命前須西97-1

プレマテックス施工実績 全国NO.1のレオ・シールドにお任せください!!

外壁・屋根塗装専門店 **レオ・シールド**

お客様満足度に自信あり!!

地域密着アフターメンテナンス 万全 年中無休(年末年始・GW・お盆は除く) 10:00~19:00

株式会社 LEO CORPORATION
県知事許可(般-5)第10136号

0120-70-3333



住友不動産の新築そっくりさん

戸建てリフォーム

高断熱リフォーム

既に5,000組以上のお客様が高断熱リフォームを実現しました。



(広島県在住)

お風呂上りに子どもに「早く服を着なさい!」と言わなくて良くなりました。リフォーム後は部屋が暖かいので灯油ストーブは冬に1回給油したきりです。



(岩手県在住)

各部屋にストーブを置く必要がなくなり、月2万円かかっていた灯油代がかからなくなりました。



※工事前の計測時期は工事後の前年同時期です。※光熱費はお客様からの情報提供に基づくものであり、全てのお宅での光熱費削減効果を保証するものではありません。※一部のお客様は生活スタイルの変化(例 オール電化導入等)により、熱源が工事前と工事後で異なります。

セールスエンジニアの一貫体制

高い専門性をもったセールスエンジニア(SE)が一貫して担当します。



セールスエンジニア

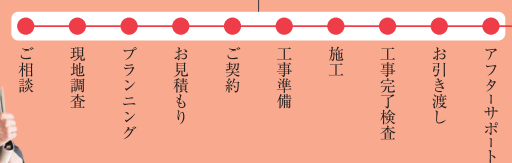

完全定価制システム

安心の完全定価制だから追加料金は一切ありません。
ご契約いただいた金額で、完成の姿をお約束いたします。

※お客様のご要望による工事内容変更がない場合に限りです。



専属の施工統括者

大規模リフォームに習熟した棟梁が、着工から完成までを担当いたします。



一棟まるごとリフォーム工事は、建物の状態も千差万別な住まいを、その構造躯体を活用しながら進めていく工事であり、新築よりも施工は難しいと言えます。お客さまのさまざまなご要望や、現場での想定外の問題にも対応する技術が必要です。「新築そっくりさん」では、専属棟梁制により、大規模リフォームに習熟した棟梁が施工統括者となり、匠の技を発揮します。

※写真はイメージです。

〈提携法人様限定〉工事請負金額**3%割引**



Before



Before



住友不動産ハウジング
法人提携係

0120-862-420

午前9時～午後6時
(土・日・祝日は除く)

【新】【発】【売】 アルファスマート北田宮

物件公式サイト

あなぶき北田宮

検索



田宮街道に住まう。

徳島県
学校生活協同組合員
の皆様へ

徳島県学校
生活協同組合員
の方に提携割引!

分譲価格(税抜)より

さらに

2%OFF



田宮街道沿いにはさまざまな施設が集中。マイカー利用で快適に利用できます。



販売価格

2LDK [車庫有面積: 69.46㎡]

2,680万円~ **月3万円**

3LDK [車庫有面積: 68.56㎡]

2,980万円~ **々々3万台~**

敷地内

平面駐車場

163%確保

使用料 **0円~**

車の所要時間は実際に走行し計測した平均値です。また、時間差・交通渋滞等により所要時間は約9割程度の平均値となります。実際の走行時間は道路状況により変動する可能性があります。また、所要時間はあくまで目安として記載しております。実際の所要時間は必ずしもこの通りとは限りません。

ご予約の上、ご来場いただいた方に
JCBギフトカード 2,000円分プレゼント!



本商品はイメージです。モデルルームに合わせたイメージにお申し込みください。※期間中に家族1名目限りでご予約いただけます。※希望来場の方に限らせていただきます。※当日のキャンセルはキャンセル料がかかります。※プレゼントは数量に限りがあります。※早めにご来店ください。※お子さまのみ、学生の方のみのご来場にはご注意ください。

来場予約は
コチラ!



田宮街道沿いにてモデルルーム好評公開中!

まずは
モデルルームまで
お越しください。

満足のいく住まいづくりに貢献する「和田コーポレーション」が贈るロイヤルガーデンシリーズ

Royal
BRAND

The BRAND is RG

『ロイヤルガーデン』それは、永住品質のマンションブランド。

素敵な明日と、
つながる邸。

徳島の街に、17棟のレジデンスを分譲。
上質な暮らしを、今日も育み続けています。

全供給実績139棟7,242戸(2025年2月現在)
1998年設立以来、和田コーポレーションの『ロイヤルガーデン』シリーズは、
四国、岡山エリアを中心に、その輪を広げ続けています。



ロイヤルガーデン中吉野ザ・グラン



ロイヤルガーデン吉野本町ザ・レジデンス

美しく、心地よく、未来へ。
期待に応える住まいを、実現します。

高品質、高性能の住まいを、好立地に好価格で供給する。その理想をかなえる
ことで、常にお客さまの期待に応えていきたい。これからも徳島で、豊かな
暮らしと未来を実現してまいります。



※写真は徳島マンションギャラリーを撮影した施工例のイメージです。



徳島県学校生活協同組合員の皆様へ特別割引のご案内

徳島県学校生活協同組合様との提携により、分譲価格(税抜)より

1.5%割引

※詳しくは係員にお尋ねください。

させていただきます。

最新の物件情報 | ロイヤルガーデン徳島マンションギャラリー | Phone 088・678・6345 〒770-0852 徳島市徳島町二丁目12番
お問い合わせは | [営業時間] 10:00~18:00 [定休日] 火曜日・水曜日・第2木曜日



免許番号 国土交通大臣(5)第6884号 公益社団法人 香川県宅地建物取引業協会会員・四国地区不動産公正取引協議会加盟

株式会社 和田コーポレーション

本社 / 〒763-0034香川県丸亀市大手町1丁目3番11号(和田大手町ビル)
支店 / 岡山・高松・徳島・高知

「ロイヤルガーデン」ホームページはこちら

<http://www.royalgarden-wada.com>

ロイヤルガーデン



徳島県学校生活協同組合員の皆様へ

迎賓の地。
いま、私邸へ。

徳島県知事公舎跡に
品格と誇りを受け継ぐ
新築分譲マンションが誕生。

組合員限定
成約特典 **1** 消費税抜価格より
% OFF



完成予想図

「クリアホームズ徳島県庁西ザ・プレジデンス」に関するお問い合わせは

 **0120-777-304**

営業時間/10:00~18:00 定休日/水・木曜日・第3火曜日(祝日除く)

クリア県庁西 



事業主[売主]



販売提携[代理]



徳島県学校生活協同組合 加入申込書

年 月 日

私は、徳島県学校生活協同組合に加入いたします。
 加入にあたり、出資金として5,000円(500円×10口)を出資し、給与引き去りで支払うことに同意します。
 また、徳島県学校生活協同組合が取り扱う諸関係費等を、給与引き去りで支払うことに同意します。

* 市町村費職員の方は、登録していただきました口座より引き落としさせていただきます。

印

組合員名	フリガナ 姓 _____ 名 _____	組合員コード (職員番号)			
職場名	幼・小・中・高 学校	採用区分 (該当に○印を)	県費 <small>※再任用・臨時以外の方は、 県費金欄をご確認ください。</small>	市町村費	その他
現住所	〒 _____				
E-mail			電話番号	—	—
性別	男・女	生年月日	昭和 平成	年	月
			FAX番号	—	—

*** 出資金等返済時に必要です、必ずご記入願います。**

<振込先> 阿波銀行・徳島大正銀行指定の場合

	銀行	本店 支店
口座番号		
口座名義人	フリガナ 姓 _____ 名 _____	

<振込先> ゆうちょ銀行(郵便局)指定の場合

通帳記号	1				0
通帳番号					
口座名義人	フリガナ 姓 _____ 名 _____				

*** 学校生協弔慰金制度(再任用・臨時を除く県費負担の方はご確認ください)**

学校生協組合員(再任用・臨時を除く県費負担)になられますと、学校生協弔慰金制度の対象となります。

弔慰金制度につきましては、学校生協HPに詳細がございますのでご確認ください。

尚、弔慰金制度に同意頂けない場合は、右記欄にチェックください。

	私は弔慰金制度に同意しません
--	----------------

ガソリンカード、VISAゴールドカードのご利用ができます。
 ご希望のものに○印をつけてください。(後日、申込用紙を送付させていただきます。)

	団体ガソリンカード(県費は給与控除、その他は口座引落)
	VISAゴールドカード

【注意】・県費以外のご加入希望者は、別途預金口座振替依頼書の提出が必要です。

- ・この加入申込書は学校生協事務局へお送りください。
- ・出資金のお支払いは、給与引き去りになります。同意欄へ必ず押印くださいますようお願い申し上げます。
 なお、お預かりしました出資金は、脱退時にお戻しいたします。
- ・県費職員の方は、徳島県学校生活協同組合が取り扱う諸関係費等(商品購入代金、団体扱い保険料等)を給与引き去りさせていただきます。
- ・個人情報については、生協事業全般の利用以外には使用いたしません。

詳しくは・・・学校生協ホームページをご覧ください。http://www.tokugaku.jp

検索

Click!

徳島県学校生活協同組合 名西郡石井町石井字石井1845番地1 TEL: 088-679-1357 FAX: 0120-565-705
--

受付日	組合員証発行日	完了日

記入例

預金口座振替依頼書・自動払込利用申込書

金融機関用

(収・加)

ゆうちょ銀行以外の金融機関又はゆうちょ銀行(郵便局)のどちらか一方に記入してください。

〔徳島県学校生活協同組合〕 年 月 日

金融機関 以外	ご指定 口座	阿波・徳島大正 銀行	石井	本店御中	店コード						
		普通預金(総合口座)	口座番号	1	2	3	4	5	6	7	

(郵便局) 銀行	種目コード	契約種別コード	通帳記号	の	通帳番号	〔右からつめて ご記入ください〕
	1 6 6	3 0				
	振込先口座番号	01660-3-17514	振込先加入者名	徳島県学校生活協同組合		

2カ所に押印
してください

フリガナ	セイキョウ タロウ	金融機関 お届け印	捨印
口座名義人	生協 太郎		

組合員名	お名前と学校名(退職の方は最終学校名)をご記入ください。				
組合員コード	コードが分かる方はコードもご記入ください。				

私は、学校生活協同組合から請求された金額を私名義の預金から次のとおり口座振替により支払うことにしたいので、下記条項を確認のうえ依頼します。(ゆうちょ銀行を除く)

1. 私が支払うべき代金等について貴店に請求書が送付されたときは、私に通知することなく、請求書に記載された金額を預金口座から引落しのうえ、お支払いください。なお、振替日が変更された場合には、請求書に記載された日をもって処理されてもさしつかえありません。
2. 預金の支払い手続については、当座勘定規定または普通預金規定にかかわらず、当座小切手の振出しまたは預金通帳および預金払戻請求書を提出いたしませんから貴店所定の方法で処理してください。
3. 指定預金口座の残高が振替日において引落請求票の金額に満たないときは、私に通知することなく引落請求票を返却されても又、指定日以降に再度振替えられても異議はありません。
4. この預金口座振替契約は貴店が必要と認めた場合には、私に通知することなく解除されても異議はありません。
5. この取引について紛議が生じても貴店の責によるものを除きすべて私と学校生活協同組合との間において解決するものとして貴店には一切ご迷惑をかけません。

* ゆうちょ銀行をご指定の場合は自動払込み規定が適用されます。

以上

振替日	21 日 (当日休日の場合は翌営業日)	開始年月	年	月
振込日		コード		

* 口座振替依頼書・自動払込利用申込書に不備がありましたら、下記該当箇所に○印をつけて学校生協へご返送ください。

取扱い 金融機関	3. 届け印ちがい 4. 口座番号ちがい 5. 口座名義ちがい 6. 該当口座ちがい 7. ふりがな漏れ・ふりがな相違 8. その他()
↓	
学校生協	9. 解約

検印	印鑑照合
----	------

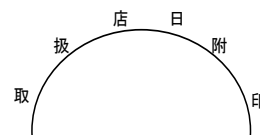

ゆうちょ銀行(郵便局)の自動払込の場合で不備がありましたら下記宛へご返送ください。

〒779-3233 名西郡石井町石井字石井1845番地1 徳島県学校生活協同組合 宛

smartschool®

スマートスクール

Powered by JOINTEX
[発行] プラス株式会社 ジョイントテックスカンパニー

カタログ有効期間
2026.1.1~12.31

学校向け通販 '26

smartschoolは 品揃え
学校向け通販 **No.1**
※当社調べ

学校の「欲しい」が
この一冊で揃う！



カタログ
掲載外の商品も

Webで
ご注文
できます

詳しくはP.1へ

※商品価格・在庫状況等、最新情報に
ついてはスマートスクールWeb
にてご確認ください。

翌日配達

※一部商品・地域を除く

締め Web 17:30

時刻 FAX 17:00

※一部地域を除く

土曜日も
お届け可

送料無料

※まとめて5,000円以上の注文に
なるようにご協力をお願いします。

<https://www.smartschool.jp>

スマホからも注文OK!

FAXでの
ご注文

0120-597-459

お問い合わせセンター TEL 0120-598-721

受付時間 月曜日~金曜日 9:00~17:30 ※土日、祝日、年末年始は除く



請求担当販売店

徳島県学校用品協会有限会社

徳島県名西郡石井町石井字石井 1845-1

(徳島県学校生活協同組合内)

TEL 088-679-1358

FAX 088-678-2517